DAFTAR PUSTAKA

Fahmi, N. F., & Laili, N. N. (2019). Perbedaan Kadar Trigliserida Pada Perokok Tembakau Dan Perokok Elektrik. *Prosiding Seminar Nasional Poltekkes Karya Husada Yogyakarta*, *1*(1), 79–88. Https://Jurnal.Poltekkeskhjogja.Ac.Id/Index.Php/PSN/Article/View/340

Faridah, U., Sukarmin, S., & Murtini, S. (2019). Pengaruh Posisi Miring Terhadap Dekubitus Pada Pasien Stroke Di Rsud Raa Soewondo Pati. *Jurnal Ilmu Keperawatan Dan Kebidanan*, *10*(1), 155. Https://Doi.Org/10.26751/Jikk.V10i1.632

Gusti Nyoman Cahya Aditya, I., Angga Pradipta, G., Gusti Agung Vony Purnama, I., & Sulistyo Rini, E. (2024). Pengenalan Penyakit Stroke Melalui Multimedia Interaktif Berbasis Website. *Spinter*, *1*(2), 2024.

Haiga, Y., Prima Putri Salman, I., & Wahyuni, S. (2022). Perbedaan Diagnosis Stroke Iskemik Dan Stroke Hemoragik Dengan Hasil Transcranial Doppler Di RSUP Dr. M. Djamil Padang. *Scientific Journal*, *1*(5), 391–400. Https://Doi.Org/10.56260/Sciena.V1i5.72

Handayani, I. Y., Iin, A. I., & Hamim, H. N. (2023). Faktor-Faktor Yang Mempengaruhi Tingkat Keparahan Stroke Di Ruang Melati RSUD Dr. Haryoto Lumajang. *Jurnal Ilmu Kesehatan Mandira Cendikia*, *2*(10), 543–554. Https://Journal-Mandiracendikia.Com/Jikmc

Hao1†, X. L. & J. (2024). *Machine Translated By Google Prediksi Indeks Trigliserida-Glukosa Terhadap Risiko Kejadian Stroke Pada Populasi Tiongkok Berpendapatan Rendah : Studi Kohort Prospektif 10 Tahun Perkenalan Metode Desain Penelitian Dan Populasi*. Https://Doi.Org/10.3389/Fendo.2024.1444030

He, H., Cheng, Q., Chen, S., Li, Q., Zhang, J., Shan, G., & Zhang, M. (2024). Triglyceride-Glucose Index And Its Additive Interaction With ABCG2/SLC2A9 Polygenic Risk Score On Hyperuricemia In Middle Age And Older Adults: Findings From The DLCC And BHMC Study. *Annals Of Medicine*, *56*(1). Https://Doi.Org/10.1080/07853890.2024.2434186

Hou, Z., Pan, Y., Yang, Y., Yang, X., Xiang, X., Wang, Y., Li, Z., Zhao, X., Li, H., Meng, X., & Wang, Y. (2021). An Analysis Of The Potential Relationship Of Triglyceride Glucose And Body Mass Index With Stroke Prognosis. *Frontiers In Neurology*, *12*(April), 1–10. Https://Doi.Org/10.3389/Fneur.2021.630140

Imoisili, O. E., Chung, A., Tong, X., Hayes, D. K., & Loustalot, F. (2024). Prevalence Of Stroke — Behavioral Risk Factor Surveillance System, United States, 2011–2022. *MMWR. Morbidity And Mortality Weekly Report*, *73*(20), 449–455. Https://Doi.Org/10.15585/Mmwr.Mm7320a1

Jon Farizal1, Leni Marlina2, Dan H. (1978). *HUBUNGAN KADAR*

TRIGLISERIDA DENGAN MAHASISWA OBESITAS. 95–108.

Kamil1a*, A. A. E. N. P., & 1, 2Program. (2022). Pemeriksaan Ureum Dan Kreatinin Menggunakan Automated Chemistry Analyzer Biolis 24i Premium Di RSUD Abdul Wahab Sjahranie Samarinda. *Jurnal Teknologi Laboratorium Medik Borneo*, *2*(1), 45–53. Https://Jurnal.Itkeswhs.Ac.Id/Index.Php/Mlt/Article/View/1070

Kemenkes. (2023). *World Stroke Day 2023, Greater Than Stroke, Kenali Dan Kendalikan Stroke*. Kemenkes Direktorat Jenderal Pelayanan Kesehatan. Https://Yankes.Kemkes.Go.Id/Read/1443/World-Stroke-Day-2023-Greater-Than-Stroke-Kenali-Dan-Kendalikan-Stroke

Khasanah, N. A. H., & Setiyawati, M. (2021). HUBUNGAN DURASI TIDUR DENGAN KADAR TRIGLISERIDA Risiko Penyakit Jantung Koroner Dan Pembuluh Darah (Sawant Et Al ., 2020). Kadar Trigliserida Normal Dalam Darah Adalah Sedangkan Trigliserida Atau Memiliki Nama Lain Triasilgliserol Merupakan Salah Satu J. *Jurnal Bina Cipta Husada*, *17*(2), 122–131.

Kuriakose, D., & Xiao, Z. (2020). Pathophysiology And Treatment Of Stroke: Present Status And Future Perspectives. *International Journal Of Molecular Sciences*, *21*(20), 1–24. Https://Doi.Org/10.3390/Ijms21207609

Liang, D., Liu, C., & Wang, Y. (2024). The Association Between Triglyceride-Glucose Index And The Likelihood Of Cardiovascular Disease In The U.S. Population Of Older Adults Aged ≥ 60 Years: A Population-Based Study. *Cardiovascular Diabetology*, *23*(1), 1–14. Https://Doi.Org/10.1186/S12933-024-02248-5

Mahendrakrisnna, D., & Chandra GTS, A. (2022). Hubungan Kadar Trigliserida Dalam Darah Terhadap Luaran Klinis Penderita Stroke Iskemik Akut. *Callosum Neurology*, *4*(2), 66–72. Https://Doi.Org/10.29342/Cnj.V4i2.143

Mukarromah, T. A., Amandha, B. A., & Cempaka, A. R. (2023). Literature Review: The Role Of Medium Chain-Triglyceride (MCT) In Improving Lipid Profiles In Dyslipidemia. *Amerta Nutrition*, *7*(2), 307–316. Https://Doi.Org/10.20473/Amnt.V7i2.2023.307-316

Mutalifu, M., Zhao, Q., Wang, Y., Hamulati, X., Wang, Y. S., Deng, L., Adili, N., Liu, F., Yang, Y. N., & Li, X. M. (2024). Joint Association Of Physical Activity And Diet Quality With Dyslipidemia: A Cross-Sectional Study In Western China. *Lipids In Health And Disease*, *23*(1), 1–10. Https://Doi.Org/10.1186/S12944-024-02030-2

Nizar, M., & Amelia, R. (2022). Hubungan Kadar Trigliserida Dengan Kadar Glukosa Pada Penderita Diabetes Melitus Tipe 2 Di RS Krakatau Medika. *Journal Of Medical Laboratory Research*, *1*(1), 7–12. Https://Doi.Org/10.36743/Jomlr.V1i1.432

Nur Wahyuni, A., Faadilah, A., Nurani Asmara, A., Rahayu, A., & Koswara, A. (2021). Pengaruh Penyuluhan Kesehatan Tentang Penyakit Stroke Terahdap Tingkat Pengetahuan Keluarga. *Kolaborasi Jurnal Pengabdian Masyarakat*, *1*(1), 42–51. Https://Doi.Org/10.56359/Kolaborasi.V1i1.5

Pakpahan, J. E. S., & Hartati, B. (2022). Hubungan Dislipidemia Dengan Kejadian Stroke. *Holistik Jurnal Kesehatan*, *16*(6), 542–551. Https://Doi.Org/10.33024/Hjk.V16i6.8089

Quan, Z., Yin, H., & Zhang, Y. (2025). The Relationship Between Hyperlipidemia And Physical Activity In The Elderly After Controlling For Demographic, Health, And Lifestyle Variables. *Medicine*, *104*(16), E42140. Https://Doi.Org/10.1097/MD.0000000000042140

Rahayu, C., Kristianingsih, Y., Sugiantari, N., & Al'mufidah, A. J. (2023). Gambaran Kadar Profil Lipid Pada Penderita Stroke Iskemik Di RSUD Pasar Rebo Jakarta. *Anakes : Jurnal Ilmiah Analis Kesehatan*, *9*(2), 147–155. Https://Doi.Org/10.37012/Anakes.V9i2.1805

Rahayu, T. G. (2023). Analisis Faktor Risiko Terjadinya Stroke Serta Tipe Stroke. *Faletehan Health Journal*, *10*(01), 48–53. Https://Doi.Org/10.33746/Fhj.V10i01.410

Santoso, B. R., Gaghauna, E. E. M., & Raihana, R. (2023). Trygliceride And Total Cholesterol Level As The Predictor Of Mortality In Stroke Patient: Literature Review. *Journal Of Health (Joh)*, *10*(1), 009–018. Https://Doi.Org/10.30590/Joh.V10n1.459

Siregar, M. H., Fatmah, F., & Sartika, R. (2020). Analisis Faktor Utama Kadar Trigliserida Abnormal Pada Penduduk Dewasa Di Indonesia. *Jurnal Delima Harapan*, *7*(2), 118–127. Https://Doi.Org/10.31935/Delima.V7i2.104

Thakur, R., Shishodia, S. K., Sharma, A., Chauhan, A., Kaur, S., & Shankar, J. (2024). Accelerating The Understanding Of Aspergillus Terreus: Epidemiology, Physiology, Immunology And Advances. *Current Research In Microbial Sciences*. Https://Doi.Org/10.1016/J.Crmicr.2024.100220

TUNIK, T. (2022). Faktor-Faktor Penyebab Dan Pencegahan Terjadinya Stroke Berulang. *HEALTHY : Jurnal Inovasi Riset Ilmu Kesehatan*, *1*(2), 101–108. Https://Doi.Org/10.51878/Healthy.V1i2.1114

Watuseke, A. E., Polii, H., & Wowor, P. M. (2016). Gambaran Kadar Lipid Trigliserida Pada Pasien Usia Produktif Di Puskesmas Bahu Kecamatan Malalayang Kota Manado Periode November 2014 – Desember 2014. *Jurnal E-Biomedik*, *4*(2), 2–6. Https://Doi.Org/10.35790/Ebm.4.2.2016.13913

Xu, D., Xie, L., Cheng, C., Xue, F., & Sun, C. (2024). Triglyceride-Rich Lipoproteins And Cardiovascular Diseases. *Frontiers In Endocrinology*, *15*, 1–9. Https://Doi.Org/10.3389/Fendo.2024.1409653

Yuliana, A. (2022). *Pengaruh Kecepatan Sentrifugasi Terhadap Hasil*

LAMPIRAN

Kemenkes
Poltekkes Bengkulu

RIWAYAT HIDUP



Penulis Bernama Della Puspitasari dengan nama pangilan Della, beragama islam lahir di muko-muko 11 november 2004.anak ke dua dari tiga bersaudara, penulis ini tinggal di desa talang arah kecamatan malin deman kabupaten muko-muko Provinsi Bengkulu.

Penulis menempuh jenjang Pendidikan Sekolah dasar di SD Negeri 01 malindeman dan tamat pada tahun 2016 lalu pada tahun 2019 menamatkan Sekolah Menengah Pertama di SMP Negeri 17 muko- muko dan menamatkan Sekolah Menengah Atas di MAN 01 Muko-muko pada tahun 2022. Penulis diterima sebagai mahasiswa Jurusan Analis Kesehatan Prodi DIII Teknologi Laboratorium Medis Poltekkes Kemenkes Bengkulu melalui jalur Padinakes.

Selama kegiatan perkuliahan, penulis pernah mengikuti Organisasi Himpunan Mahasiswa Jurusan (HMJ) Analis Kesehatan Poltekkes Kemenkes Bengkulu tahun 2023 s.d 2024 di bidang ekonomi dan bisnis di tahun 2023 dan bidang kerohanian pada tahun 2024, Pada semester 6 penulis melakukan Praktek Pembangunan Kesehatan Masyarakat (PPKM) di Puskesmas UPTD kandang mas kota Bengkulu, Setelah itu penulis melakukan Praktek Diagnostik Molekular (PDM) di RSUD Dr. M. Yunus Kota Bengkulu Selanjutnya penulis melakukan Praktek Kerja Lapangan Terpadu di Puskesmas UPTD jambu, Setelah itu penulis melakukan Praktek Klinik luar Provinsi atau Praktek Kerja Lapangan (PKL) yaitu di Jakarta tepatnya di RS islam jakarta pusat Begitu banyak ilmu dan pelajaran serta pengalaman yang sangat bermanfaat semasa perkuliahan ini dan semoga dapat dijadikan pembelajaran dimasa depan.

DOKUMENTASI PENELITIAN

1. Menyiapkan Alat dan Bahan



2. Pengambilan Sampel



Kemenkes
Poltekkes Bengkulu

3. Pengerjaan Sampel

NO	Keteragan	Dokumentasi
1	Siapkan sampel darah	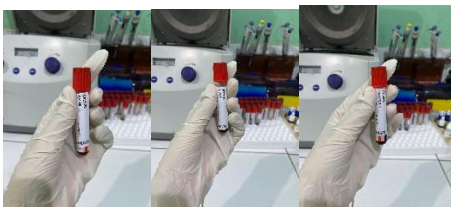
2	Centrifuge sampel	
3	Pipet Sampel Sebanyak 200ul	
4	Masukkan dalam cuvet dan cuvet di masukkan dalam rak	
5	Isi identitas pasien ke dalam komputer dan masukkan jenis pemeriksaan (trigliserida)	

6	**Masukkan rak ke dalam alat indiko plus**	
7	**Tunggu hasilnya keluar, unutk melihat hasilnya klik di F2**	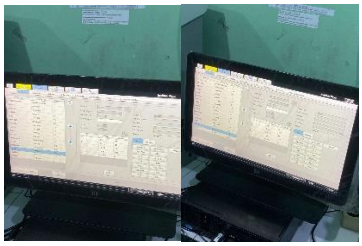

Kemenkes
Poltekkes Bengkulu

Hasil Penelitian Dari Tinggal 24 November 2024 – 12 Januari 2025

No	Nama	Jenis kelamain	Kadar	Umur	Keterangan
1	Tn. Ir	Laki – laki	126	60	Normal
2	Ny. Sn	Perempuan	210	70	Abnormal
3	Tn. Msn	Laki – laki	103	67	Normal
4	Tn. Hm	Laki – laki	125	70	Normal
5	Tn. Si	Laki – laki	65	72	Normal
6	Tn. Sn	Laki – laki	190	69	Abnormal
7	Tn. Mn	Laki – laki	196	74	Abnormal
8	Tn.Rt	Laki – laki	135	55	Normal
9	Tn. Zi	Laki – laki	155	64	Abnormal
10	Ny.St	Perempuan	174	65	Abnormal
11	Ny.Sm	Perempuan	119	72	Normal
12	Ny. Na	Perempuan	62	54	Normal
13	Tn.Hn	Laki – laki	77	57	Normal
14	Ny.Ri	Perempuan	214	68	Abnormal
15	Ny.Sa	Perempuan	271	73	Abnormal
16	Tn.Hd	Laki – laki	106	68	Normal
17	Ny.Rn	Perempuan	133	57	Normal
18	Ny.Ih	Perempuan	135	66	Normal
19	Tn.Rp	Laki – laki	125	59	Normal
20	Ny.Li	Perempuan	283	69	Abnormal
21	Tn. So	Laki – laki	139	60	Normal
22	Tn.Ri	Laki – laki	103	60	Normal
23	Ny. Ni	Perempuan	168	63	Abnormal
24	Ny.Es	Perempuan	88	55	Normal
25	Tn.Ma	Laki-laki	85	57	Normal
26	Tn.Rh	Laki – laki	127	69	Normal
27	Tn.Tb	Laki- laki	62	58	Normal
28	Ny.Hn	Perempuan	108	60	Normal
29	Tn.Pn	Laki – laki	91	62	Norma
30	Ny.Ld	Perempuan	181	64	Abnormal

Kementerian Kesehatan
Poltekkes Bengkulu
Jalan Indragiri No.3 Padang Harapan Bengkulu 38225
(0736) 341212
https://poltekkesbengkulu.ac.id

07 Agustus 2024

Nomor : : PP. 01.01/FXXXI.1/ 496 /2024
Perihal : **Izin Pra Penelitian**

Yth,
Kepala Dinas Kesehatan Kota Bengkulu
di
Tempat

Sehubungan penyusunan tugas akhir mahasiswa dalam bentuk Karya Tulis Ilmiah (KTI) bagi Mahasiswa Progam Studi Teknologi Laboratorium Medis Program Diploma Tiga Jurusan Analis Kesehatan Politeknik Kesehatan Kemenkes Bengkulu Tahun Akademik 2024/2025, dengan ini mohon kiranya Bapak/Ibu dapat memberikan rekomendasi izin pengambilan data, untuk Pra Penelitian pada mahasiswa dibawah ini :

Nama	: Della Puspitasari
NIM	: P01750122012
Lokasi	: Kota Bengkulu
Judul	: Gambaran Kadar Triglisrida Pada Pasien Stroke Yang Di Rawat Inap
No Handphone	: 082278961359

Demikianlah, atas perhatian dan kesediaan Bapak/Ibu diucapkan terimakasih.

a.n. Direktur Poltekkes Kemenkes Bengkulu
Wakil Direktur Bidang Akademik

KEMENTERIAN KESEHATAN REPUBLIK INDONESIA
DIREKTORAT JENDERAL TENAGA KESEHATAN

Agung Riyadi, S.Kep.Ns.M.Kes

PEMERINTAH PROVINSI BENGKULU
BADAN LAYANAN UMUM DAERAH
RSUD Dr. M. YUNUS
Bhayangkara Bengkulu 38229 Telp. (0736) 52004 – 52006 Fax. (0736) 52007
BENGKULU 38229

Bengkulu, 29 Agustus 2024

Nomor : 074/ 421 /BID-DIK/VIII/2024
Lampiran : -
Perihal : Permohonan Izin Pra Penelitian

Yth. Kepada
1.Kabid Pelayanan Keperawatan
2.Kabid Kesling dan Penunjang Medik
Di-
Tempat

Menindaklanjuti surat dari Poltekkes Kemenkes, Nomor : PP.01.01/FXXXI.I/475/2024. Perihal Izin Pra Penelitian :

Nama	:	**DELLA PUSPITASARI**
NIM	:	P01750122012
Prodi	:	DIII Analis Kesehatan Politeknik
Judul Penelitian	:	Gambaran Kadar Triglisrida Pada Pasien Stroke Yang di Rawat Inap di RSUD dr. M. Yunus Kota Bengkulu.
Ruangan	:	Ruang Stroke, Melati, Laboratorium Klinik

Bersama ini kami mohon kesediaan unit bersangkutan untuk memberikan izin terhitung mulai 29 Agustus s.d 29 September 2024

Demikian kami sampaikan, atas perhatian dan kerjasamanya diucapkan terima kasih.

An. KEPALA BIDANG PENDIDIKAN
Subkoordinator Diklat Medik & Keperawatan

Ns. KHAIRUL OMORI, S.Kep., MM.
NIP. 19671004 198803 1 001

Bengkulu, 29/08 2029
Bidang Pelayanan Keperawatan
Kasi Rawat Inap

HERRY NOVERIZAL, S.KM
NIP. 19701119 198903 1 00

Acc 30/8.2024
Pra penelitian di Labor RSUD dr. M. Yunus BKL

29/8 24.

Kementerian Kesehatan
Poltekkes Bengkulu
Jalan Indragiri No. 3 Padang Harapan
Bengkulu 38225
(0736) 341212
https://poltekkesbengkulu.ac.id

Nomor : PP.02.02/F.XXXI.17.1/424/2024
Hal : Pengantar Ethical Clearance

Bengkulu, 12 November 2024

Kepada Yth,

Ketua KEPK Poltekkes Kemenkes Bengkulu

di-

Tempat

Sehubungan akan dilaksanakannya penelitian oleh mahasiswa Jurusan Analis Kesehatan Poltekkes Kemenkes Bengkulu atas nama :

Nama	: Della Puspitasari
Prodi	: Diploma Tiga Teknologi Laboratorium Medis
Judul KTI	:Gambaran Kadar Trigliserida Pada Pasien Stroke Yang Dirawat Inap RSUD Dr. M. Yunus Kota Bengkulu Tahun 2024

Demikianlah surat ini dibuat dengan harapan agar dapat dikeluarkan Ethical Clearance untuk Penelitian dimaksud. Atas perkenannya diucapkan terima kasih.

Ketua Jurusan Analis Kesehatan

KEMENTERIAN KESEHATAN REPUBLIK INDONESIA
DIREKTORAT JENDERAL TENAGA KESEHATAN

Sahidan, S.Sos., M.Kes
NIP. 196810021984121001

Kementerian Kesehatan
Poltekkes Bengkulu
Jalan Indragiri No. 3 Padang Harapan Bengkulu 38225
(0736) 341212
https://poltekkesbengkulu.ac.id

KETERANGAN LAYAK ETIK
DESCRIPTION OF ETHICAL EXEMPTION
"ETHICAL EXEMPTION"

No.KEPK.BKL/664/11/2024

Protokol penelitian versi 1 yang diusulkan oleh :
The research protocol proposed by

Peneliti utama : Della Puspitasari
Principal In Investigator

Nama Institusi : POLTEKKES KEMENKES BENGKULU
Name of the Institution

Dengan judul:
Title
"Gambaran Kadar Trigliserida Pada Pasien Stroke Yang Dirawat Inap RSUD Dr. M. Yunus Kota Bengkulu Tahun 2024"

"Overview of Triglyceride Levels in Stroke Patients Hospitaled at Dr. M. Yunus Hospital, Bengkulu City in 2024"

Dinyatakan layak etik sesuai 7 (tujuh) Standar WHO 2011, yaitu 1) Nilai Sosial, 2) Nilai Ilmiah, 3) Pemerataan Beban dan Manfaat, 4) Risiko, 5) Bujukan/Eksploitasi, 6) Kerahasiaan dan Privacy, dan 7) Persetujuan Setelah Penjelasan, yang merujuk pada Pedoman CIOMS 2016. Hal ini seperti yang ditunjukkan oleh terpenuhinya indikator setiap standar.

Declared to be ethically appropriate in accordance to 7 (seven) WHO 2011 Standards, 1) Social Values, 2) Scientific Values, 3) Equitable Assessment and Benefits, 4) Risks, 5) Persuasion/Exploitation, 6) Confidentiality and Privacy, and 7) Informed Concent, referring to the 2016 CIOMS Guidelines. This is as indicated by the fulfillment of the indicators of each standard.

Pernyataan Laik Etik ini berlaku selama kurun waktu tanggal 29 November 2024 sampai dengan tanggal 29 November 2025.

This declaration of ethics applies during the period November 29, 2024 until November 29, 2025.

November 29, 2024
Chairperson,

apt. Zamharira Muslim, M.Farm

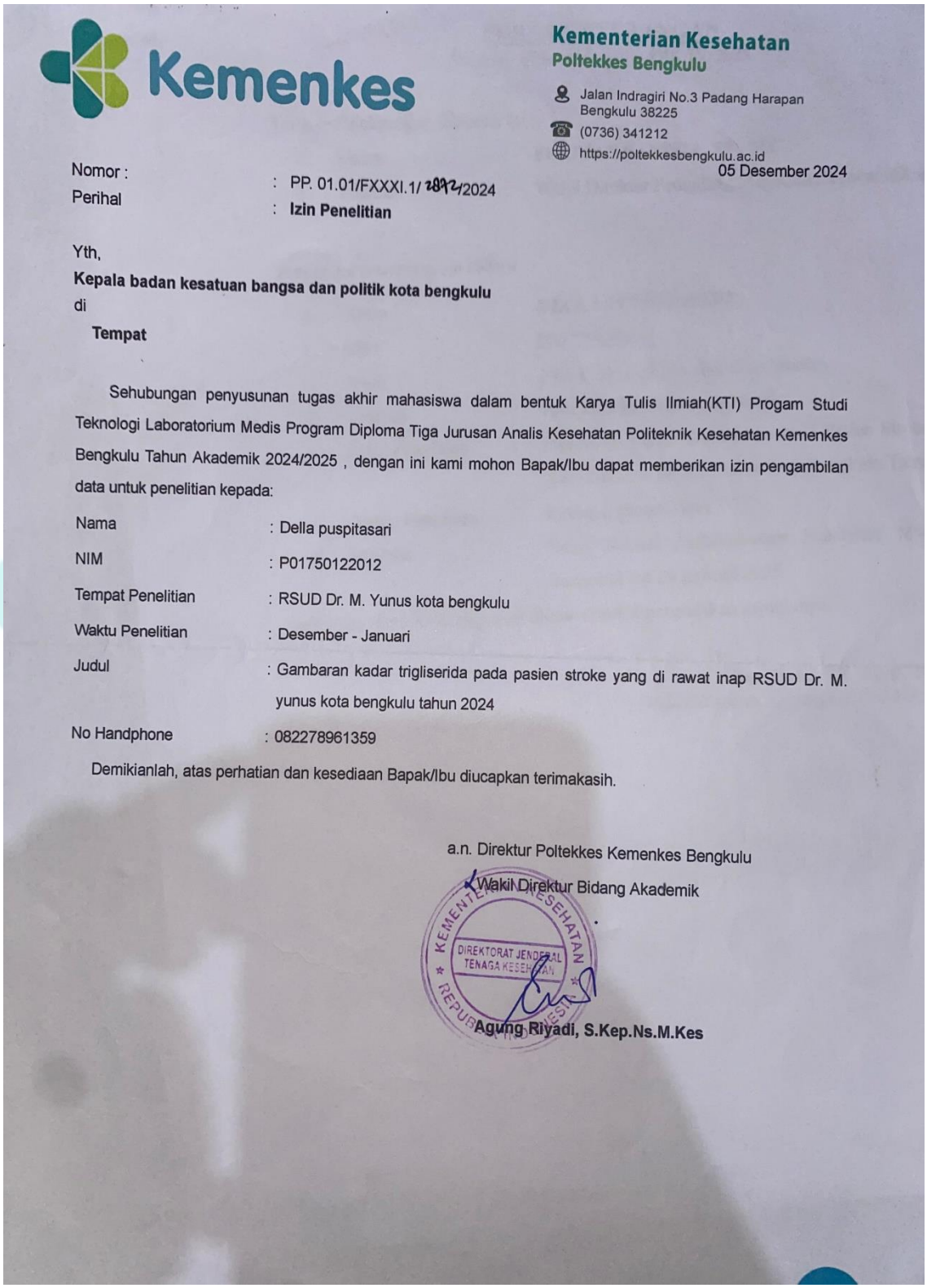

Kementerian Kesehatan
Poltekkes Bengkulu

Jalan Indragiri No.3 Padang Harapan Bengkulu 38225
(0736) 341212
https://poltekkesbengkulu.ac.id

Nomor : PP. 01.01/FXXXI.1/ 2892 /2024
Perihal : **Izin Penelitian**

05 Desember 2024

Yth,
Kepala badan kesatuan bangsa dan politik kota bengkulu
di
Tempat

Sehubungan penyusunan tugas akhir mahasiswa dalam bentuk Karya Tulis Ilmiah(KTI) Progam Studi Teknologi Laboratorium Medis Program Diploma Tiga Jurusan Analis Kesehatan Politeknik Kesehatan Kemenkes Bengkulu Tahun Akademik 2024/2025 , dengan ini kami mohon Bapak/Ibu dapat memberikan izin pengambilan data untuk penelitian kepada:

Nama	: Della puspitasari
NIM	: P01750122012
Tempat Penelitian	: RSUD Dr. M. Yunus kota bengkulu
Waktu Penelitian	: Desember - Januari
Judul	: Gambaran kadar trigliserida pada pasien stroke yang di rawat inap RSUD Dr. M. yunus kota bengkulu tahun 2024
No Handphone	: 082278961359

Demikianlah, atas perhatian dan kesediaan Bapak/Ibu diucapkan terimakasih.

a.n. Direktur Poltekkes Kemenkes Bengkulu
Wakil Direktur Bidang Akademik

KEMENTERIAN KESEHATAN REPUBLIK INDONESIA
DIREKTORAT JENDERAL TENAGA KESEHATAN

Agung Riyadi, S.Kep.Ns.M.Kes

PEMERINTAH PROVINSI BENGKULU
DINAS KESEHATAN
UPTD KHUSUS RSUD dr. M. YUNUS
Jl. Bhayangkara Bengkulu 38229 Telp. (0736) 52004 – 52006 Fax (0736) 52007

Bengkulu, 24 Desember 2024

Nomor : 074/ 247 /BID-DIK/XIIO/2024
Lampiran : -
Perihal : Permohonan Izin Penelitian

Yth. Kepada
1.Kabid. Pelayanan Keperawatan
2.Kabid Kesling dan Penunjang Medik
Di-
Tempat

Menindaklanjuti surat dari Politeknik Kesehatan Kemenkes Bengkulu Nomor : PP.01.01/FXXXI.1/2873/2024. Perihal Izin Penelitian :

Nama	:	**DELLA PUSPITASARI**
NIM	:	P01750122012
Prodi	:	DIII Teknologi Laboratorium Medis
Judul Penelitian	:	Gambaran Kadar Trigliserida Pada Pasien Stroke Yang Dirawat Inap RSUD dr. M. Yunus Kota Bengkulu Tahun 2024.
Ruangan	:	Stroke, Laboratorium

Bersama ini kami mohon kesediaan unit bersangkutan untuk memberikan izin terhitung mulai 24 Desember s.d 24 Januari 2024.

Demikian kami sampaikan, atas perhatian dan kerjasamanya diucapkan terima kasih.

An. KEPALA BIDANG PENDIDIKAN

Ns. KHAIRUL OMORI, S.Kep., MM.
NIP. 19671004 198803 1 001

Bengkulu, 30 - 12 2024
Bidang Pelayanan Keperawatan
Kasi Rawat Jalan Dan Khusus

LOPI PERNANDES, SKM,MM
NIP. 19741015 199602 1 004

Acc. Penelitian di Laboratorium RSUD TC 24 Des 24 s/d 24 Januari 2025.
Murni Santoni 30/12/24

LABORATORIUM RUMAH SAKIT UMUM PROVINSI BENGKULU

Ahmad Jais, SKM, MM

PEMERINTAH PROVINSI BENGKULU
DINAS PENANAMAN MODAL DAN PELAYANAN TERPADU SATU PINTU
Jalan Batang Hari No.108, Kelurahan Tanah Patah, Kecamatan Ratu Agung, Kota Bengkulu
Website: https://dpmptsp.bengkuluprov.go.id I Email: dpmptsp@bengkuluprov.go.id
BENGKULU 38224

REKOMENDASI
Nomor : 503/82.650/1287/DPMPTSP-P.4/2024

TENTANG PENELITIAN

Dasar :
1. Peraturan Gubernur Bengkulu Nomor 13 Tahun 2022 Tentang Pendelegasian Wewenang Penyelenggaraan Pelayanan Perizinan Berusaha Berbasis Resiko dan Non perizinan Kepada Kepala Dinas Penanaman Modal dan Pelayanan Terpadu Satu Pintu.
2. Surat Wakil Direktur Bidang Akademik Poltekkes Kemenkes Bengkulu Nomor : PP.01.01/FXXXI.1/2923/2024, Tanggal 20 Desember 2024 Perihal Rekomendasi Penelitian. Permohonan diterima tanggal 24 Desember 2024 .

Nama / NPM	:	DELLA PUSPITASARI/P01750122012
Pekerjaan	:	Mahasiswa
Maksud	:	Melakukan Penelitian
Judul Proposal Penelitian	:	Gambaran Kadar Trigliserida Pada Pasien Stroke Yang di Rawat Inap RSUD Dr. M. Yunus Kota Bengkulu
Daerah Penelitian	:	RSUD DR. M. Yunus Kota Bengkulu
Waktu Penelitian/Kegiatan	:	01 Januari 2025 s.d 01 Juli 2025
Penanggung Jawab	:	Wakil Direktur Bidang Akademik Poltekkes Kemenkes Bengkulu

Dengan ini merekomendasikan penelitian yang akan diadakan dengan ketentuan :

a. Sebelum melakukan penelitian harus melapor kepada Gubernur/Bupati/Walikota Cq.Kepala Badan Kesatuan Bangsa dan Politik atau sebutan lain setempat.
b. Harus mentaati semua ketentuan Perundang-undangan yang berlaku.
c. Selesai melakukan penelitian agar melaporkan/menyampaikan hasil penelitian kepada Kepala Badan Kesatuan Bangsa dan Politik Provinsi Bengkulu.
d. Apabila masa berlaku Rekomendasi ini sudah berakhir, sedangkan pelaksanaan penelitian belum selesai, perpanjangan Rekomendasi Penelitian harus diajukan kembali kepada instansi pemohon.
e. Rekomendasi ini akan dicabut kembali dan dinyatakan tidak berlaku, apabila ternyata pemegang surat rekomendasi ini tidak mentaati/mengindahkan ketentuan-ketentuan seperti tersebut di atas.

Demikian Rekomendasi ini dikeluarkan untuk dapat dipergunakan sebagaimana mestinya

Ditetapkan di : Bengkulu
Pada tanggal : 24 Desember 2024

KEPALA DINAS PENANAMAN MODAL DAN
PELAYANAN TERPADU SATU PINTU
PROVINSI BENGKULU

SUPRAN, S.H., M.H
Pembina Utama Madya / IV.d
NIP. 19681221 199303 1 002

PEMERINTAH PROVINSI BENGKULU
DINAS KESEHATAN
UPTD KHUSUS RSUD dr.M.YUNUS
Jl. Bhayangkara Bengkulu 38229 Telp. (0736) 52004 – 52006 Fax (0736) 52007

SURAT KETERANGAN
Nomor : 074/ 178 /BID-DIK/IV/2025

Yang bertandatangan dibawah ini :

a. Nama : **FERDIAN SANDRA, ST., ME**
b. Jabatan : Wakil Direktur Penunjang Medik dan Kependidikan

dengan ini menerangkan bahwa :

a. Nama : **DELLA PUSPITASARI**
b. NIM : P01750122012
c. Prodi : DIII Teknologi Laboratorium Medis
d. Institusi : Poltekkes Kemenkes Bengkulu
e. Judul Penelitian : Gambaran Kadar Trigliserida Pada Pasien Stroke Yang Dirawat Inap di RSUD dr. M. Yunus Kota Bengkulu Tahun 2024.
f. Ruang Penelitian : Stroke, Laboratorium
g. Maksud : Telah Selesai Melaksanakan Penelitian Mulai Tanggal 24 Desember s.d 24 Januari 2025

Demikian Surat Keterangan ini dibuat untuk dipergunakan seperlunya.

Bengkulu, 29 April 2025
Wakil Direktur Penunjang Medik & Kependidikan

PEMERINTAH PROVINSI BENGKULU RSUD dr. M. YUNUS

FERDIAN SANDRA, ST., ME
NIP. 19760523 200901 1 004

Kementerian Kesehatan
Poltekkes Bengkulu

Jalan Indragiri No. 3 Padang Harapan
Bengkulu 38225
(0736) 341212
www.poltekkes-bengkulu.ac.id

LEMBAR KONSULTASI

Nama Pembimbing I : Tedy Febriyan Tedy Febriyanto SST, M. Bmd

NIP : 19830220202008041002

Nama Mahasiswa : Della Puspitasari

NIM : P01750122012

Judul KTI : Gambaran Kadar Trigliserida Pada Pasien Stroke Yang Di Rawat Inap RSUD Dr M Yunus Kota Bengkulu Tahun 2025

NO	Tanggal	Materi Konsultasi	Paraf
1	8 April 2025	Pengajuan Judul	
2	8 April 2025	ACC Judul	
3	10 April 2025	Bimbingan BAB I, BAB II, BAB III	
4	11 April 2025	Perbaikan BAB I, BAB II, BAB III	
5	11 April 2025	Bimbingan BAB I, BAB II, BAB III	
6	14 April 2025	Perbaikan BAB I, BAB II, BAB III	
7	15 April 2025	ACC Ujian Proposal	
8	24 April 2025	Revisi BAB I, BAB II, BAB III	
9	5 mei 2025	Bimbingan BAB IV, BAB V	
10	7 mei 2025	Revisi BAB 1-V	
11	15 mei 2025	Bimbingan BAB 1-V	
12	27 mei 2025	ACC Ujian KTI	

Kementerian Kesehatan
Poltekkes Bengkulu

Jalan Indragiri No. 3 Padang Harapan
Bengkulu 38225
(0736) 341212
www.poltekkes-bengkulu.ac.id

LEMBAR KONSULTASI

Nama Pembimbing II : Gani Asa Dudin ,S. Si., M. Sc

NIP : 198601012010121003

Nama Mahasiswa : Della puspitasari

NIM : P01750122012

Judul KTI : Gambaran Kadar Trigliserida Pada Pasien Stroke Yang Di Rawat Inap RSUD Dr. M. Yunus Kota Bengkulu Tahun 2025

NO	Tanggal	Materi Konsultasi	Paraf
1		Pengajuan Judul	
2		ACC Judul	
3		Bimbingan BAB I, BAB II, BAB III	
4		Perbaikan BAB I, BAB II, BAB III	
5		Bimbingan BAB I, BAB II, BAB III	
6		Perbaikan BAB I, BAB II, BAB III	
7		ACC Ujian Proposal	
8		Revisi BAB I, BAB II, BAB III	
9		Bimbingan BAB IV DAN BAB V	
10		Revisi BAB I-V	
11		Bimbingan BAB I-V	
12		ACC Ujian Hasil Karya Tulis Ilmiah	

Dipindai dengan CamScanner

Kementerian Kesehatan
Poltekkes Bengkulu
Jalan Indragiri No. 3 Padang Harapan Bengkulu 38225
(0736) 341212
https://poltekkesbengkulu.ac.id

LEMBAR PERSETUJUAN
SEMINAR HASIL KARYA TULIS ILMIAH

Seminar Hasil Karya Tulis Ilmiah Program Studi Diploma Tiga Teknologi Laboratorium Medis, yaitu :

Nama Mahasiswa	:	Della Puspitasari
NIM	:	P01750122012
Hari/Tanggal	:	Senin 05 Mei 2025
Judul KTI	:	Gambaran Kadar Trigliserida Pada Pasien Stroke Yang Di Rawat Inap RSUD Dr. M. Yunus Kota Bengkulu Tahun 2025

No	Jabatan	Nama Dosen	Tanda Tangan	Keterangan
1.	Ketua Dewan Penguji	Putri widelia welkriana, S. SI., M. Sc		
2.	Penguji I	Jon Farizal, S. ST., M. Si.Med		
3.	Penguji II / Pembimbing II	Gani Asa Dudin S. Si., M. Sc		
4.	Penguji III / Pembimbing I	Tedy Febriyanto, SST., M. Bmd		

Mengetahui,
Kajur Analis Kesehatan,

Sahidan, S.Sos., M.Kes
NIP. 196510021984121001

Dipindai dengan CamScanner

MATRIKS KEGIATAN PENELITIAN

GAMBARAN KADAR TRIGLISERIDA PADA PASIEN STROKE YANG DIRAWAT INAP DI RSUD Dr.M.YUNUS KOTA BENGKULU TAHUN 2025

No	Kegiatan	Januari				Februari				Maret				April				Mei				Juni			
		1	2	3	4	1	2	3	4	1	2	3	4	1	2	3	4	1	2	3	4	1	2	3	4
I	Tahap Pendahuluan																								
	1. Pemilihan Judul																								
	2. Pembuatan Proposal																								
	3. Seminar Proposal																								
	4. Perbaikan proposal																								
II	Tahap Pelaksanaan																								
	1. Menghubungi Tempat Penelitian																								
	2. Pengambilan Sampel																								
	3. Penelitian																								
III	TahapPelaporan																								
	1. Pengolahan Data																								
	2. Konsultasi KTI																								
	3. Seminar KTI																								
	4. Perbaikan KTI																								
	5. Publikasi																								

Kemenkes Poltekkes Bengkulu