DAFTAR PUSTAKA

Aghnia Ilma Izzati, D. T. (2021). Hubungan Tingkat Kepatuhan Konsumsi Tablet Fe Dengan Kejadian Anemia Ibu. *publikasiilmiah.ums.ac.id*,

Astutik R. Y., E. (2018). *Anemia Dalam Kehamilan.* Jawa Timur: CV Jaya Abadi.

Cholifah, S. E. R. (2022). *Buku Ajar Kuliah Asuhan Kebidanan Kehamilan.* Jawa Timur: UMSIDA Press.

Devi, N. K. Y., Yanti, N. L. P., & Prihatiningsih, D. (2023). Perbedaan Kadar Hemoglobin Sebelum dan Sesudah Pemberian Tablet Fe Pada Ibu Hamil Trimester III. *Jurnal Riset Kesehatan Nasional, 7*(2).

Dinas Kesehatan Kota Bengkulu. (2024.) *Survei Dinas Kesehatan Kota Bengkulu.*

Dwi Cahyanti Putri, Irma. 2020. (2020). Hubungan Pengetahuan Gizi Dan Kepatuhan Ibu Hamil Mengonsumsi Tablet Tambah Darahdengan Status Anemia Di Uptd Puskesmas I Denpasar Selatan. *Diploma Thesis, Poltekkes Denpasar.*

GH, W. (2022). *Ilmu Kebidanan.* Jakarta: Yayasan Bina Pustaka .

Harna, M. E. (2020). Prevelensi dan Determinan Kejadian Anemia Ibu Hamil. *Jurnal Ilmu Kesehatan*, 78-83.

Hatijar, S. I. (2022). *Bahan Ajar Askeb Kehamilan. Asuhan Kebidanan Pada Kehamilan.* Sulawesi Selatan: CV. Cahaya Bintang Cemerlang.

Kementrian Kesehatan RI. (2019). *Kementrian Kesehatan Direktorat Promosi Kesahatan dan Pemberdayaan Masyarakat*. Retrieved from Tanda Bahaya Kehamilan yang Harus Diktehaui Ibu Hamil.

Kementerian Kesehatan RI (2023). Buku Saku Pedoman Pencegahan dan Penanggulangan Anemia Pada ibu hamil

KEPMENKES 320 TAHUN 2020 tentang Standar Asuhan Kebidanan.

Lestari, L. U. D., Lantara, I., & Sutrischastini, A. (2023). *Upaya Untuk Meningkatkan Kepatuhan Ibu Hamil Minum Tablet Tambah Darah Di Desa Rejuno Kecamatan Karangjati Kabupaten Ngawi*.

Marfuah, S. e. (2023). *Asuhan Kebidanan Pada Kehamilan.* Yogyakarta: Penerbit K-Media.

Mufdlilah. (2020). *Asuhan Kehamilan : Serial Islam dan Sains dalam Kebidanan.* AIPKEMA.

Nelly Nugrawati., A. (2021). *Buku Ajar Asuhan Kebidanan Kehamilan.* Jawa Barat: Penerbit Adab.

Kemenkes Poltekkes Bengkulu

Nurhakim, F. M. (2021). *Anemia kehamilan dan faktor yang mempengaruhi:studi korelasi.* J*urnal Kesehatan Bakti Tunas Husada*, 5-8.

Priyanti, S. D. (2020). *Anemia Dalam Kehamilan.*

Proverawati, A. (202). *Anemia dan Anemia kehamilan.* Yogyakarta: Nuha Medika.

Retnaningthyas, E. (2021). *Kehamilan Dan Asuhan Kebidanan Pada Ibu Hamil.* Kediri: STRADA PRESS.

Retnaningsih, Yuliantisari, dkk. (2020). Hubungan Asupan Protein, Fe, Vitamin C Serta Ketepatan Konsumsi Zat Tannin Dan Kafein Terhadap Kadar Hemoglobin Ibu Hamil Trimester III Di Puskesmas Kota Yogyakarta. *Jurnal Nutrisia*, *22*(1)

Survei Kesehatan Indonesia (SKI). (2023). Profil Kesehatan Indonesia 2023.

Varney, H. (2017). *Buku Ajar Asuhan Kebidanan. Edisi 4(2).*

Walyani. (2019). *Asuhan Kebidanan Pada Kehamilan.* Yogyakarta: Pustaka Baru Press.

WHO. (2023). *World Health Organitazion*. Anaemia: https://www.who.int/news-room/fact-sheets/detail/anaemia.

Wibowo, N. I. (2021). *Anemia Defisiensi Besi pada Kehamilan.* Jakarta: UI Publishing.

Yuliani, D. R. (2021). *Asuhan Kehamilan* . Semarang: Yayasan Kita Menulis.

Kemenkes
Poltekkes Bengkulu

LAMPIRAN

Lampiran 1 : SOP (Standar Operasional Prosedur) Pemeriksaan Hemaglobin

SOP (STANDAR OPERASIONAL PROSEDUR) **PEMERIKSAAN HEMAGLOBIN**	
Pengertian	Pemeriksaan hemoglobin adalah salah sau tes laboratorium secara sederhana untuk mengetahui kadar Hb di dalam tubuh
Tujuan	Sebagai acuan dalam penerapan langkah-langkah untuk mengetahui hemoglobin dalam medeteksi anemia.
Kebijakan	Prosedur ini membutuhkan kerja sama dengan klien.
Persiapan pasien	*Informed consent*
Persiapan alat	1. alat easy touch 2. kapas alcohol 3. pen lancet 4. darah kapiler 5. handscoon
Prosedur kerja	1. pasang baterai pada alat easy touch 2. masukkan kunci kode pemeriksaan, dan stik pemeriksaan HB pada easy touch 3. tunggu sampai dilayar ada tanda symbol darah 4. bersihkan tangan pasien dengan kapas alcohol 5. tusuk jari dengan lancet 6. usap darah ertama dengan alcohol swab 7. ambil darah dengan menempelkan ujung stik pada jari 8. tunggu 6 detik untuk mrngrtahui hasilnya

Kemenkes Poltekkes Bengkulu

Lampiran 2 : Leaflet Nutrisi

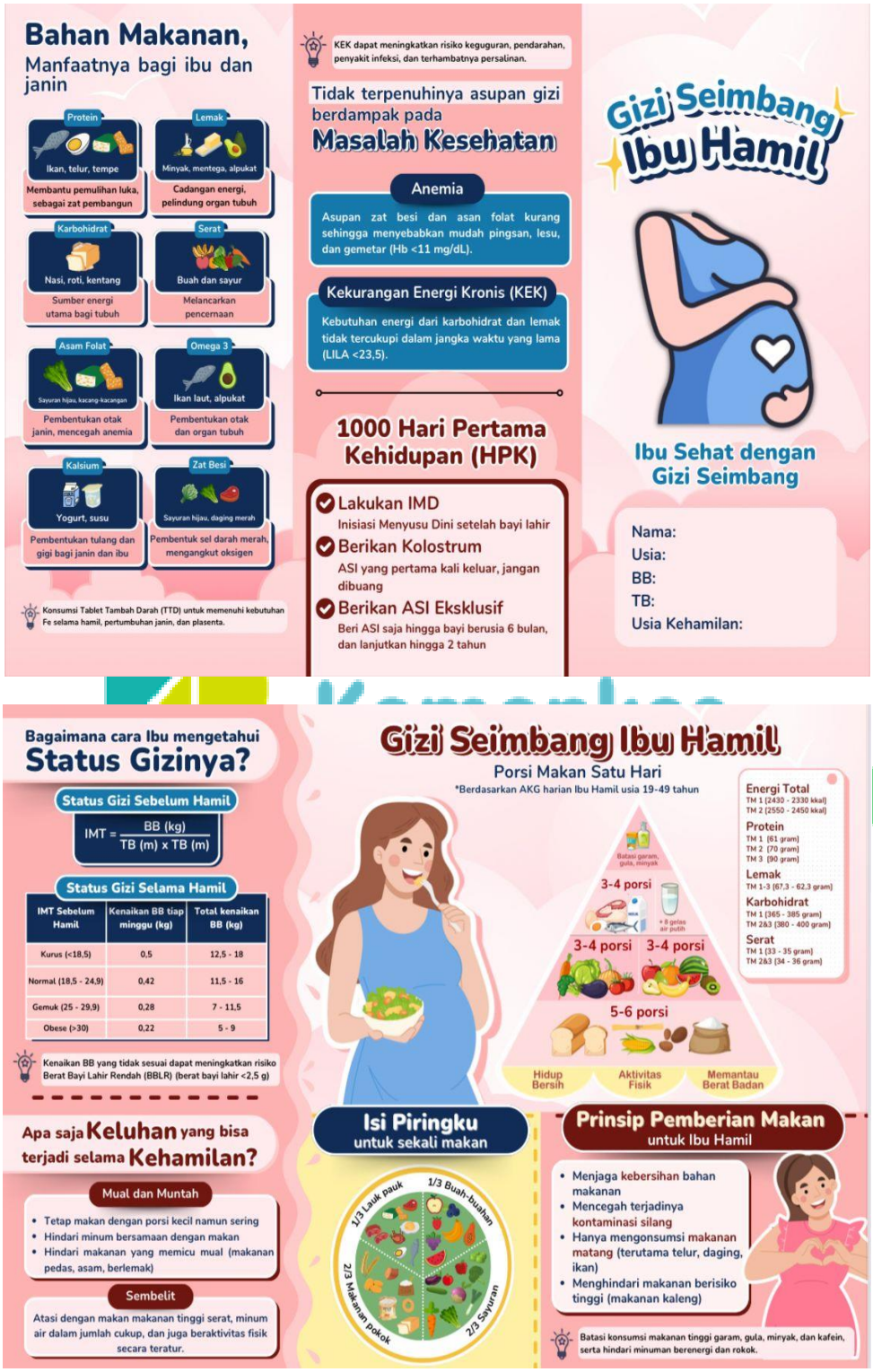

Lampiran 3 : Lembar Observasi

Lampiran 3

LEMBAR OBSERVASI

Nama : NKA (34 Tahun)

Nama Pengkaji : Alya Aina Misra

Hari/ Tanggal	Waktu Minum	Keluhan	Paraf
Kamis, 17 April 2025	19.45	-	✓
Jum'at, 18/4/25	19.00	-	✓
sabtu, 19/4/25	19.00	-	✓
minggu, 20/4/25	19.20	-	✓
senin, 21/4/25	19.30	-	✓
selasa, 22/4/25	19.45	-	✓
Rabu, 23/4/25	19.00	-	✓
kamis, 24/4/25	19.20	-	✓
jumlat, 25/5/25	19.00	-	✓
sabtu, 26/4/25	19.20	-	✓
Minggu, 27/4/25	19.15	-	✓
senin, 28/4/25	19.25	-	✓
selasa, 29/4/25	19.30	-	✓
Rabu, 30/4/25	19.30	-	✓
Kamis, 1/5/25	19.30	-	✓

Lampiran 4 : Surat Rekomendasi Dinas Kesehatan Kota Bengkulu

PEMERINTAH KOTA BENGKULU
DINAS KESEHATAN
Jl. Letjen Basuki Rahmat No. 8 Kel. Belakang Pondok Kec. Ratu Samban
Kota Bengkulu Telp. 085216000810 Email dinkeskotabengkulu1@gmail.com.
www.dinkes.bengkulukota.go.id Kode Pos 34223

REKOMENDASI

Nomor : 000.9.2/ 1130 /D.Kes/2025

Dasar Surat dari Wakil Direktur I Bidang Akademik Poltekkes Kemenkes Bengkulu Nomor: PP.06.02/F.XIII.1/2964/2025 Tanggal 14 April 2025 Perihal : Permohonan Izin Pra Penelitian untuk atas nama :

N a m a	:	**Alya Aina Misra**
N I M/NPM	:	P01740122001
Program Studi	:	Kebidanan
Judul / Data	:	Asuhan Kebidanan Pada Ibu Hamil TM III dengan masalah anemia ringan Di Wilayah Kerja Puskesmas Telaga Dewa Kota Bengkulu
Tempat Penelitian	:	1.Dinas Ksehatan Kota Bengkulu 2. Puskesmas Telaga Dewa Kota Bengkulu
Lama Kegiatan	:	21 April 2025 s/d 30 April 2025

Pada prinsipnya Dinas Kesehatan Kota Bengkulu tidak berkeberatan diadakan pra penelitian/kegiatan yang dimaksud dengan catatan ketentuan :

a. Tidak dibenarkan mengadakan kegiatan yang tidak sesuai dengan penelitian yang dimaksud.
b. Harap mentaati semua ketentuan yang berlaku serta mengindahkan adat istiadat setempat.
c. Apabila masa berlaku Rekomendasi Pra Penelitian ini sudah berakhir, sedangkan pelaksanaan belum selesai maka yang bersangkutan harus mengajukan surat perpanjangan Rekomendasi Pra Penelitian.
d. Setelah selesai mengadakan kegiatan diatas agar melapor kepada Kepala Dinas Kesehatan Kota Bengkulu (tembusan).
e. Surat Rekomendasi Pra Penelitian ini akan dicabut kembali dan dinyatakan tidak berlaku apabila ternyata pemegang surat ini tidak mentaati ketentuan seperti tersebut diatas.

Demikianlah Rekomendasi ini dikeluarkan untuk dapat dipergunakan sebagaimana mestinya.

Bengkulu, 17 April 2025

Kepala Dinas Kesehatan
Kota Bengkulu

Joni Haryadi Thabrani, SKM, MM
Pembina IV/a
NIP.197406081994021002

Tembusan :
1.Yth.Sdr.Ka.UPTD Puskesmas Telaga Dewa Kota Bengkulu
2.Yang Bersangkutan

Lampiran 5 : Surat Izin Penelitian

Kementerian Kesehatan
Direktorat Jenderal
Sumber Daya Manusia Kesehatan
Politeknik Kesehatan Bengkulu
Jalan Indragiri No.3 Padang Harapan
Bengkulu 38225
(0736) 341212
https://www.poltekkesbengkulu.ac.id

17 April 2025

Nomor : : PP. 01.01/F.XXIII.1/ 3515 /2025
Perihal : **Izin Penelitian**

Yth,
Kepala UPTD Puskesmas Telaga Dewa Kota Bengkulu
di
Tempat

Sehubungan penyusunan tugas akhir mahasiswa dalam bentuk Karya Tulis Ilmiah(KTI) Progam Studi Kebidanan Program Diploma Tiga Jurusan Kebidanan Politeknik Kesehatan Kemenkes Bengkulu Tahun Akademik 2024/2025 , dengan ini kami mohon Bapak/Ibu dapat memberikan izin pengambilan data untuk penelitian kepada:

Nama	: Alya Aina Misra
NIM	: P01740122001
Tempat Penelitian	: UPTD Puskesmas Telaga Dewa Kota Bengkulu
Waktu Penelitian	: 2 Minggu
Judul	: Asuhan Kebidanan Pada Ibu Hamil Trimester III Dengan Masalah Anemia Ringan Di Wilayah Puskesmas Telaga Dewa Kota Bengkulu Tahun 2025
No Handphone	: 0895327144356

Demikianlah, atas perhatian dan kesediaan Bapak/Ibu diucapkan terimakasih.

a.n. Direktur Poltekkes Kemenkes Bengkulu
K. Wakil Direktur Bidang Akademik

Agung Riyadi, S.Kep.Ns.M.Kes

Lampiran 6 : Surat Izin Penelitian Dinas Kesatuan Bangsa dan Politik

Kementerian Kesehatan
Direktorat Jenderal
Sumber Daya Manusia Kesehatan
Politeknik Kesehatan Bengkulu
Jalan Indragiri No.3 Padang Harapan
Bengkulu 38225
(0736) 341212
https://www.poltekkesbengkulu.ac.id

Kemenkes
Poltekkes Bengkulu

21 Maret 2025

Nomor : PP. 01.01/F.XXIII.1/2063/2025
Perihal : **Izin Penelitian**

Yth,
Kepala Kesatuan Bangsa dan Politik Kota Bengkulu
di
Tempat

Sehubungan penyusunan tugas akhir mahasiswa dalam bentuk Karya Tulis Ilmiah(KTI) Progam Studi Kebidanan Program Diploma Tiga Jurusan Kebidanan Politeknik Kesehatan Kemenkes Bengkulu Tahun Akademik 2024/2025 , dengan ini kami mohon Bapak/Ibu dapat memberikan izin pengambilan data untuk penelitian kepada:

Nama	: Alya Aina Misra
NIM	: P01740122001
Tempat Penelitian	: UPTD Puskesmas Telaga Dewa Kota Bengkulu
Waktu Penelitian	: 2 Minggu
Judul	: Asuhan Kebidanan Pada Ibu Hamil Trimester III Dengan Masalah Anemia Ringan Di Wilayah Kerja Puskesmas Telaga Dewa Kota Bengkulu Tahun 2025
No Handphone	: 0895327144356

Demikianlah, atas perhatian dan kesediaan Bapak/Ibu diucapkan terimakasih.

a.n. Direktur Poltekkes Kemenkes Bengkulu
Wakil Direktur Bidang Akademik

Agung Riyadi, S.Kep.Ns.M.Kes

Lampiran 7 : Surat Izin Penelitian Dinas Kesehatan Kota Bengkulu

Kementerian Kesehatan
Direktorat Jenderal
Sumber Daya Manusia Kesehatan
Politeknik Kesehatan Bengkulu
Jalan Indragiri No.3 Padang Harapan
Bengkulu 38225
(0736) 341212
https://www.poltekkesbengkulu.ac.id

Kemenkes
Poltekkes Bengkulu

21 Maret 2025

Nomor : PP. 01.01/F.XXIII.1/2069/2025
Perihal : **Izin Penelitian**

Yth,
Kepala Dinas Kesehatan Kota Bengkulu
di
Tempat

Sehubungan penyusunan tugas akhir mahasiswa dalam bentuk Karya Tulis Ilmiah(KTI) Progam Studi Kebidanan Program Diploma Tiga Jurusan Kebidanan Politeknik Kesehatan Kemenkes Bengkulu Tahun Akademik 2024/2025 , dengan ini kami mohon Bapak/Ibu dapat memberikan izin pengambilan data untuk penelitian kepada:

Nama	: Alya Aina Misra
NIM	: P01740122001
Tempat Penelitian	: UPTD Puskesmas Telaga Dewa Kota Bengkulu
Waktu Penelitian	: 2 Minggu
Judul	: Asuhan Kebidanan Pada Ibu Hamil Trimester III Dengan Masalah Anemia Ringan Di Wilayah Kerja Puskesmas Telaga Dewa Kota Bengkulu Tahun 2025
No Handphone	: 0895327144356

Demikianlah, atas perhatian dan kesediaan Bapak/Ibu diucapkan terimakasih.

a.n. Direktur Poltekkes Kemenkes Bengkulu
Wakil Direktur Bidang Akademik

Kemenkes

Agung Riyadi, S.Kep.Ns.M.Kes

Lampiran 8 : Surat Izin Selesai Penelitian

PEMERINTAH KOTA BENGKULU
DINAS KESEHATAN
UPTD PUSKESMAS TELAGA DEWA
JL. Telaga Dewa Baru RT.18 Rw.04 Pagar Dewa Kota Bengkulu
Email : Pkm.basukirahmad@gmail.com

SURAT KETERANGAN
Nomor : 070 / 246 / TU / PKM - TD / V / 2025

Kepala UPTD Puskesmas Telaga Dewa Kota Bengkulu dengan ini menyatakan :

Nama : **Alya Aina Misra**
NIM : **P01740122001**
Mahasiswa : **D.III Kebidanan Poltekkes Kemenkes Kota Bengkulu**

Berdasarkan surat dari : 1. Direktur Poltekkes Kemenkes Bengkulu,
Nomor : DM. 01.01/F.XXI/2964/2025 tanggal 14 April 2025.
2. Kepala Badan Kesatuan Bangsa dan Politik Kota Bengkulu
Nomor : 000.9.2/633/B.Kesbangpol/2025 tanggal 17 April 2025.
3. Rekomendasi dari Dinas Kesehatan Kota Bengkulu,
Nomor: 000.9.2/1130/D.Kes/2025 tanggal 21 April 2025

Perihal izin Penelitian untuk Penyusunan KTI dengan judul :

"Asuhan Kebidanan Pada Ibu Hamil TM III Dengan Masalah Anemia Ringan Di Puskesmas Telaga Dewa Kota Bengkulu"

Yang bersangkutan **benar telah selesai** melakukan penelitian di wilayah kerja UPTD Puskesmas Telaga Dewa Kota Bengkulu, lama kegiatan 21 April s/d 30 Mei 2025.
Demikian surat keterangan ini dibuat untuk dipergunakan sebagaimana mestinya

Bengkulu, 22 Mei 2025
Ka. Subbag Tata Usaha
UPTD Puskesmas Telaga Dewa
Kota Bengkulu

DINAS KESEHATAN KOTA BENGKULU
UPTD PUSKESMAS TELAGA DEWA

Melinda Widiani. SKM
NIP. 197805222005022003

Lampiran 9 : Surat Pernyataan Bersedia Menjadi Responden

SURAT PERNYATAAN
KETERSEDIAAN MENJADI RESPONDEN

Dengan hormat, saya yang bertanda tangan dibawah ini :

Nama : VIKA

Umur : 34 Tahun

Alamat : Jl. Perhubungan I, Pagar Dewa

Menyatakan bersedia menjadi responden dalam penelitian yang berjudul "Asuhan Kebidanan Pada Ibu Hamil Trimester III dengan Masalah Anemia Ringan di Wilayah Puskesmas Telaga Dewa Kota Bengkulu Tahun 2025" yang akan dilakukan oleh Alya Aina Misra mahasiswa Program Diploma Tiga Kebidanan Poltekkes Kemenkes Bengkulu.

Demikian surat pernyataan ini saya buat dengan sebenar-benarnya tanpa ada unsur paksaan dari pihak manapun dan dapat dipergunakan sebagaimana mestinya.

Bengkulu, 17 APRIL 2025

Responden

(VIKA)

Lampiran 10 : Lembar Bimbingan

Kementerian Kesehatan
Direktorat Jenderal
Sumber Daya Manusia Kesehatan
Politeknik Kesehatan Bengkulu
Jalan Indragiri No. 3 Padang Harapan Bengkulu 38225
(0736) 340212
https://www.poltekesbengkulu.ac.id

Kemenkes
Poltekkes Bengkulu

LEMBAR BIMBINGAN LAPORAN TUGAS AKHIR (LTA)

Nama Pembimbing : Lusi Andriani, SST., M.Kes
NIP : 18008192002122002
Nama Mahasiswa : Alya Aina Misra
NIM : P01740122001
Judul LTA : Asuhan Kebidanan Pada Ibu Hamil Trimester III Dengan Masalah Anemia Ringan Di Wilayah Kerja Puskesmas Telaga Dewa Kota Bengkulu Tahun 2025

No	Hari/Tanggal	Topik	Saran	Paraf Pembimbing
1.	Rabu, 8 Januari 2025	Pengajuan Judul LTA	ACC Judul, mulai membuat BAB I,II, dan III	
2.	Rabu,11 Februari 2025	Bimbingan BAB I,II dan III	Perbaikan BAB I, II, dan III	
3.	Kamis, 12 Februari 2025	Bimbingan BAB I,II, dan III	Perbaikan BAB I, II, dan III	
4.	Kamis, 21 Februari 2025	Bimbingan BAB I, II, dan III	Perbaikan BAB I, II, dan III	
5.	Jum'at, 22 Februari 2025	Bimbingan BAB I, II, dan III	Perbaikan BAB I, II dan III, Perbaikan penulisan, dan penomoran halaman	
6.	Selasa, 4 Marct 2025	Bimbingan BAB I,II, dan III	Perbaikan BAB I, dan III, dan Perbaikan Daftar Pustaka	
7.	Rabu ,5 Maret 2025	Bimbingan BAB I, II, dan III	Perbaikan BAB I dan BAB III, dan ACC untuk ujian proposal.	
8.	Senin, 24 Maret 2025	Bimbingan BAB I, II dan III	Perbaikan latar belakang, jarak penulisan dan kerangka konseptual	
9.	Selasa, 03 Juni 2025	Bimbingan BAB I,II, dan	ACC perbaikan proposal , mulai menurus surat dan	

8.	Senin, 24 Maret 2025	Bimbingan BAB I, II dan III	Perbaikan latar belakang, jarak penulisan dan kerangka konseptual	
9.	Selasa, 03 Juni 2025	Bimbingan BAB I,II, dan	ACC perbaikan proposal , mulai menurus surat dan penelitian	
10.	Selasa, 17 Juni 2025	Bimbingan BAB IV dan V	Perbaikan BAB IV dan V ASKEB dan SOAP	
11.	Rabu, 18 Juni 2025	Bimbingan BAB IV dan V	Perbaikan ASKEB, pembahasaan dan kesimpulan	
12	Kamis, 19 Juni 2025	Bimbingan BAB IV dan V	Perbaikkan ASKEB dan	
13	Jum'at 20 Juni 2025	Bimbingan BAB IV dan V	ACC untuk ujian laporan seminar hasil	

Ke Poltekkes Bengkulu

Lampiran 10 : Dokumentasi Kegiatan

Kunjungan hari pertama : Sabtu,12 April 2025

<table>
<tr><td></td><td></td></tr>
<tr><td colspan="2">KIE tentang nutrisi dan mengajarkan suami untuk melakukan pemantaun kepada ibu saat mengkonsumsi tablet Fe di buku KIA</td></tr>
<tr><td>
</td><td>
</td></tr>
<tr><td>Pemeriksaan Hb hari pertama</td><td>Pemeriksaan TTV dan pemeriksaan Fisik</td></tr>
</table>

Kunjungan 2 hari ketujuh : Sabtu,19 April 2025

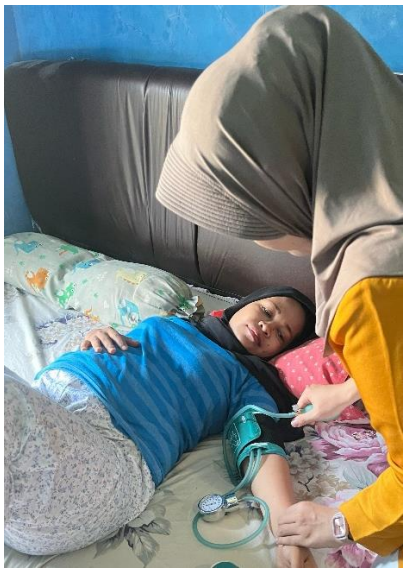





menkes
tekkes Bengkulu

Pemeriksaan TTV dan pemeriksaan fisik pada ibu

Suami mendampingi ibu mengkonsumsi tablet Fe

Kunjungan 3 hari ke-14 : Minggu,27 April 2025







emenkes
Poltekkes Bengkulu

Pemeriksaan TTV, pemeriksaan fisik pada ibu dan

pemeriksaan Hb kembali