DAFTAR PUSTAKA

Adiyasa, M. R., & Meiyanti, M. (2021). Pemanfaatan obat tradisional di Indonesia: distribusi dan faktor demografis yang berpengaruh. *Jurnal Biomedika dan Kesehatan*, *4*(3), 130–138. https://doi.org/10.18051/jbiomedkes.2021.v4.130-138

Aemba, S. R., & Siwa, I. P. (2023). Sosialisasi Pemanfaatan Tanaman Keluarga Obat Sebagai Upaya Untuk Meningkatkan Imunitas Tubuh Di Desa Waiheru. *Pattimura Mengabdi : Jurnal Pengabdian Kepada Masyarakat*, *1*(3), 6–9. https://doi.org/10.30598/pattimuramengabdi.1.3.6-9

Arel, A. A., Basri, B., Syafah, L., Rahmawati, R. A., Susiloningrum, D., Islamiyati, R., Sari, Dessy Erliani Mugita Sariapt. Christiandari, H., Purwaningsih, H., Suprasetya, E., Hernawan, J. Y., Kusmayadi, A., Wibowo, T. S., Sugiarti, L., & Ningsih, W. (2023). *Buku Ajar Teknologi Bahan Alam*.

Chebii, W. K., Muthee, J. K., & Kiemo, K. (2020). The governance of traditional medicine and herbal remedies in the selected local markets of Western Kenya. *Journal of Ethnobiology and Ethnomedicine*, *16*(1), 1–24. https://doi.org/10.1186/s13002-020-00389-x

Fauziah, A. (2024). *Studi Etnomedisin Tumbuhan Obat sebagai Upaya Pelestarian Kearifan Lokal di Dusun Selojeneng, Sumbergempol, Tulungagung 16*, 68–83.

Gunarti, N. S., Fikayuniar, L., & Hidayat, N. (2021). Studi Etnobotani Tumbuhan Obat di Desa Kutalanggeng dan Kutamaneuh Kecamatan Tegalwaru Kabupaten Karawang Jawa Barat. *Majalah Farmasetika*, *6*(Suppl 1), 14. https://doi.org/10.24198/mfarmasetika.v6i0.36668

Halid, I. R. (2021). *Studi Etnofarmasi Tumbuhan Berkhasiat Obat Di Kecamatan Banawa Selatan Kabupaten Donggala Provinsi Sulawesi Tengah*. *10*(1), 80–103.

Hamzah, H., Mursalim, M., & Sapril, S. (2022). Studi Etnofarmasi Tumbuhan Berkhasiat Obat Suku Buton Sub Etnis Kalende, Kecamatan Kapontori Kabupaten Buton Sulawesi Tenggara. *Jurnal Sains dan Kesehatan*, *1*(2), 18–29. https://doi.org/10.57151/jsika.v1i2.52

Hardiyanti, A. S., Sulistiyono, I. R., & Widiyaningsih, A. (2024). *Artikel Penelitian Studi Etnomedisin Tanaman Obat sebagai Penurun Rasa Nyeri Sendi pada Suku Dayak*. *6*(1), 63–72. https://doi.org/10.24123/mpi.v6i1.6213

Karim, W. A., Haruna, M. F., Ndekano, R. S., & Lige, F. N. (2022). Etnozoologi terhadap Pemanfaatan Hewan sebagai Pengobatan Tradisional di Desa Sambulangan Kecamatan Bulagi Utara Kabupaten Banggai Kepulauan. *Bioscientist : Jurnal Ilmiah Biologi*, *10*(1), 417. https://doi.org/10.33394/bioscientist.v10i1.5037

Marina Silalahi. (2016). Studi Etnomedisin Di Indonesia Dan Pendekatan Penelitiannya. *Jurnal Dinamika Pendidikan*, *9*(3), 1–8.

Nikmatila, alda rizki. (2023). *Etnozoologi Pada Masyarakat Sumba*. *6*.

Pakaenoni, G., Bay, M. M., & Benu, M. (2023). Kajian Etnozoological untuk Obat-obatan Secara Tradisional pada Masyarakat Boti Kecamatan Ki'e Kabupaten Timor Tengah Selatan, Nusa Tenggara Timur. *Jurnal Bios Logos*, *13*(1), 62–70. https://doi.org/10.35799/jbl.v13i1.46487

Prastikawati, W., & Husain, F. (2020). Pemanfaatan Hewan sebagai Obat dalam Pengobatan Tradisional Masyarakat Kalipelus Kabupaten Banjarnegara. *Solidarity: Journal of*

Education, Society and Culture, *9*(1), 964–977. http://journal.unnes.ac.id/sju/index.php/solidarity%0APemanfaatan

Purkon, D. B., Fadhlillah, F. M., Maigoda, T. C., Iwo, M. I., Soemardji, A. A., Nadhifah, A., & Sudaryat, Y. (2022). Phytochemical, Use in Ethnomedicine, and Therapeutic Activities of Marchantia Genus. *Journal of Vocational Health Studies*, *5*(3), 174. https://doi.org/10.20473/jvhs.v5.i3.2022.174-185

Rona, A., & Pramono, P. (2015). Leksikon Etnomedisin Dalam Pengobatan Tradisional Minangkabau. *Jurnal Arbitrer*, *2*(1), 44–53. https://doi.org/10.25077/ar.2.1.44-53.2015

Silverman, M., Lee, P. R., & Lydecker, M. (2023). Formularies. *Pills and the Public Purse*, 97–103. https://doi.org/10.2307/jj.2430657.12

Siregar, R. S., Tanjung, A. F., Siregar, A. F., Bangun, I. H., & Mulya, M. O. (2020). *Studi Literatur Tentang Pemanfaatan Tanaman Obat Tradisional*. *April 2023*, 7. http://files/240/Siregar et al. - 2020 - Studi Literatur Tentang Pemanfaatan Tanaman Obat .pdf

Sitorban, T. N., Nursaadah, E., & Primairyani, A. (2023). Keanekaragaman Hayati Tumbuhan Obat Tradisional dan Pemanfaatanya. *Bioedusains:Jurnal Pendidikan Biologi dan Sains*, *6*(2), 531–544. https://doi.org/10.31539/bioedusains.v6i2.7547

Supriani, Sari, W. Y., & Ramadhan, M. F. (2022). Studi Etnomedisin Tumbuhan Berkhasiat Obat Pada Masyarakat Desa Karangjengkol Di Masa Pandemi Covid-19. *Jurnal Farmasetis*, *11*(3), 189–194.

Syahfitri, L. (2024). *1 Program Abstrak*. *Etnomedicine Tumbuhan Obat Di Masyarakat Desa Belangian*, *Kalimantan Selatan*, 217–227. https://doi.org/10.33859/jpcs.v4i2 Sylvia,

O. (2022). *Buku Ajar Obat Tradisional*. Guepedia.

Triutami, F., Mentari, P. I., Gafaatullah, M. R., Tyas, D. A., Pratiwi, N., Putri, P. A., Khairiah, A., & Des, M. (2022). Etnomedisin dalam Pengobatan Tradisional di Nagari Mungo Kecamatan Luak Kabupaten Lima Puluh Kota. *Prosiding Seminar Nasional Biologi*, *2*(1), 104–113.

Ukratalo, A. M., Biologi, P. S., & Pattimura, U. (2025). *Etnomedisin Tumbuhan Obat oleh Pengobat Tradisional di Negeri Saleman , Maluku Tengah*. *4*(2), 387–401. https://doi.org/10.55123/sehatmas.v4i2.4666

Widianto, A., Nastiti, K., & Yuwidndry, I. (2024). *Etnomedisin Tumbuhan Obat di Desan Matabu Kecamatan Dusun Timur , Kabupaten Barito Timur Ethnomedicin of Medical Plants in Matabu Village , East Dusun District East Barito Regency Abstrak*.

LAMPIRAN

Kemenkes
Poltekkes Bengkulu

Lampiran 1 Skema Kerja Penelitian

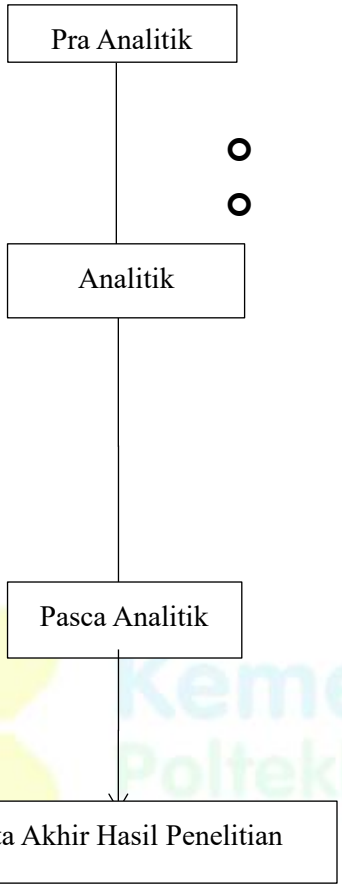

Pengurusan Etik Penelitian

Pengurusan perizinan

- Proses Pengumpulan Data
  - Penentuan subjek penelitian
  - Peneliti melakukan wawancara
  - Peneliti mengambil dokumentasi
- Pengolahan Data
- Analisa Data

Kemenkes Poltekkes Bengkulu

Lampiran 2 Informed Consent

Kementerian Kesehatan
Direktorat Jenderal
Sumber Daya Manusia Kesehatan
Politeknik Kesehatan Bengkulu
Jalan Indragiri No. 3 Padang Harapan
Bengkulu 38225
(0736) 341212
https://www.poltekkesbengkulu.ac.id

Lembar Informasi dan Kesediaan (Information And Consent Form) **Persetujuan Setelah Penjelasan (*Informed Consent*):**

Saya Angelisa adalah peneliti dari Poltekkes Kemenkes Bengkulu Jurusan Analis Kesehatan Prodi Diploma Tiga Farmasi, dengan ini meminta anda untuk berpartisipasi dengan sukarela dalam penelitian yang berjudul " Studi Etnomedisin Penggunaan Bahan Alam Di Suku Rejang Provinsi Bengkulu" dengan beberapa penjelasan sebagai berikut :

1. Tujuan dari penelitian ini untuk mengetahui bagaimana penggunaan bahan alam disuku Rejang provinsi Bengkulu.
2. Anda dilibatkan dalam penelitian karena anda memenuhi kriteria yang ditetapkan oleh peneliti. Keterlibatan anda dalam penelitian ini bersifat sukarela.
3. Seandainya anda tidak menyetujui cara ini maka anda dapat memilih cara lain yaitu mengundurkan diri atau anda boleh tidak mengikuti penelitian ini sama sekali. Untuk itu anda tidak akan dikenai sanksi apapun.
4. Penelitian ini akan berlangsung selama 30 Menit – 1 Jam dengan melakukan wawacara secara langsung.
5. Anda akan diberikan imbalan pengganti/ kompensasi berupa sebuah mini chopper atas kehilangan waktu/ketidaknyamanan ketika penelitian sedang berlangsung.
6. Setelah selesai penelitian, anda akan diberikan informasi tentang hasil penelitian secara umum.
7. Anda akan mendapatkan informasi tentang hasil wawancara yang sudah berbentuk lembar observasi.
8. Prosedur pengambilan sampel adalah dengan metode snowball sampling dengan melakukan wawancara secara langsung.

9. Keuntungan yang anda peroleh dengan keikutsertaan anda adalah anda akan memberikan banyak informasi menganai pemanfaatan bahan alam. Serta mendapatkan sebuah mini chopper setelah dilakukannya wawancara
10. Penelitian dilakukan dengan harapan dapat memberikan manfaat bagi kelompok masyarakat.
11. Anda tidak mendapatkan intervensi dengan risiko tertentu yang memerlukan pengobatan atau tindakan kesehatan setelah penelitian ini karena penelitian ini hanya melakukan wawancara.
12. Anda tidak memerlukan pengobatan atau tindakan tertentu karena penelitian ini hanya melakukan wawancara.
13. Semua data dalam penelitian ini akan disimpan oleh peneliti dalam bentuk *soft file* maupun *hard file* selama-lamanya.
14. Semua informasi yang anda berikan dalam penelitian ini tidak akan disebar luaskan sehingga kerahasiaannya akan terjamin.
15. Peneliti menjadi peneliti sepenuhnya dalam penelitian ini.
16. Peneliti tidak memberikan jaminan kesehatan atau perawatan kepada subyek karena penelitian ini tidak mengandung unsur intervensi dan hanya melakukan wawancara.
17. Penelitian ini tidak melibatkan unsur-unsur yang membahayakan kepada individu/subyek sehingga tidak ada jaminan hukum untuk hal tersebut
18. Penelitian ini telah mendapatkan persetujuan laik etik dari KEPK Poltekkes Kemenkes Bengkulu
19. Anda akan diberikan informasi apabila terjadi pelanggaran pelaksanaan protokol penelitian ini
20. Anda akan diberi tahu bagaimana prosedur penelitian ini berlangsung dari awal sampai selesai penelitian.
21. Semua informasi penting akan diungkapkan selama penelitian berlangsung dan anda berhak untuk menarik data/informasi selama penelitian berlangsung
22. Penelitian ini tidak dilakukan secara online dan tidak menggunakan alat online atau digital.

Saya berharap Bapak/Ibu bersedia untuk menjadi responden dalam penelitian ini dimana Bapak/Ibu akan diwawancarai secara langsung yang terkait dengan penelitian. Setelah Bapak/Ibu membaca maksud dan tujuan penelitian diatas maka saya mohon untuk mengisi nama dan tanda tangan dibawah ini.

Saya setuju untuk ikut serta dalam penelitian ini.

Nama :

Tanda tangan :

Terimakasih atas kesediaan anda untuk ikut serta di dalam penelitian ini.

Dengan hormat

Saksi Peneliti

..... Angelisa

Kemenkes
Poltekkes Bengkulu

Lampiran 3 Pertanyaan Wawancara

Pertanyaan untuk wawancara penelitian

1. Bisa Bapak/Ibu ceritakan sedikit pengalamanya mengenai pengobatan tradisional di suku Rejang?
2. Darimanakah Bapak/Ibu mendapatkan informasi mengenai penggunaan obat-obat tradisinal?
3. Apa saja jenis bahan alam yang sering digunakan dalam pengobatan di masyarakat suku Rejang?
4. Dari bahan alam yang digunakan sebagai obat bagian apa saja yang digunakan?
5. Bagaimana proses pengolahan ramuan obat tradisional yang bapak/ibu gunakan pada saat melakukan pengobatan?
6. Bagaimana cara penggunaan bahan obat tersebut?
7. Menurut pengalaman bapak/ibu apakah obat yang bapak/ibu gunakan itu berhasil untuk menyembuhkan penyakit?

Kemenkes Poltekkes Bengkulu

Lampiran 4 Lembar observasi

LEMBAR OBSERVASI PENELITIAN

Hari/Taggal :

Lokasi :

Nama :

Umur :

Alamat :

Jenis Kelamin :

Pekerjaan :

Pendidikan Terakhir :

Penggunaan bahan alam

Nama Bahan Alam	Bagian yang Digunakan	Cara Penggunaan	Cara Pengolahan	Kegunaan

Kemenkes Poltekkes Bengkulu

Lampiran

5 Surat Rekomendasi Penelitian DPMPTSP Provinsi Bengkulu

PEMERINTAH PROVINSI BENGKULU
DINAS PENANAMAN MODAL DAN PELAYANAN TERPADU SATU PINTU
Jalan Batang Hari No.108, Kelurahan Tanah Patah, Kecamatan Ratu Agung, Kota Bengkulu
Website: https://dpmptsp.bengkuluprov.go.id I Email: dpmptsp@bengkuluprov.go.id
BENGKULU 38224

REKOMENDASI
Nomor : 503/82.650/1289/DPMPTSP-P.4/2024

TENTANG PENELITIAN

Dasar :
1. Peraturan Gubernur Bengkulu Nomor 13 Tahun 2022 Tentang Pendelegasian Wewenang Penyelenggaraan Pelayanan Perizinan Berusaha Berbasis Resiko dan Non perizinan Kepada Kepala Dinas Penanaman Modal dan Pelayanan Terpadu Satu Pintu.
2. Surat Wakil Direktur Bidang Akademik Poltekkes Kemenkes Bengkulu Nomor : PP.01.01/FXXXI.1/2987/2024, Tanggal 23 Desember 2024 Perihal Rekomendasi Penelitian. Permohonan diterima tanggal 24 Desember 2024 .

Nama / NPM	:	ANGELISA/P01750222007
Pekerjaan	:	Mahasiswa
Maksud	:	Melakukan Penelitian
Judul Proposal Penelitian	:	Studi Etnomedisin Penggunaan Bahan Alam di Suku Rejang Provinsi Bengkulu
Daerah Penelitian	:	Kabupaten Kepahiang dan Kabupaten Lebong
Waktu Penelitian/Kegiatan	:	24 Desember 2024 s.d 24 Mei 2025
Penanggung Jawab	:	Wakil Direktur Bidang Akademik Poltekkes Kemenkes Bengkulu

Dengan ini merekomendasikan penelitian yang akan diadakan dengan ketentuan :

a. Sebelum melakukan penelitian harus melapor kepada Gubernur/Bupati/Walikota Cq.Kepala Badan Kesatuan Bangsa dan Politik atau sebutan lain setempat.
b. Harus mentaati semua ketentuan Perundang-undangan yang berlaku.
c. Selesai melakukan penelitian agar melaporkan/menyampaikan hasil penelitian kepada Kepala Badan Kesatuan Bangsa dan Politik Provinsi Bengkulu.
d. Apabila masa berlaku Rekomendasi ini sudah berakhir, sedangkan pelaksanaan penelitian belum selesai, perpanjangan Rekomendasi Penelitian harus diajukan kembali kepada instansi pemohon.
e. Rekomendasi ini akan dicabut kembali dan dinyatakan tidak berlaku, apabila ternyata pemegang surat rekomendasi ini tidak mentaati/mengindahkan ketentuan-ketentuan seperti tersebut di atas.

Demikian Rekomendasi ini dikeluarkan untuk dapat dipergunakan sebagaimana mestinya

Ditetapkan di : Bengkulu
Pada tanggal : 24 Desember 2024

KEPALA DINAS PENANAMAN MODAL DAN PELAYANAN TERPADU SATU PINTU PROVINSI BENGKULU

SUPRAN, S.H., M.H
Pembina Utama Madya / IV.d
NIP. 19681221 199303 1 002

Tembusan disampaikan kepada Yth :
1. Kepala Badan Kesatuan Bangsa dan Politik Provinsi Bengkulu
2. Direktur Bidang Akademik Poltekkes Kemenkes Bengkulu
3. Wakil Direktur Bidang Akademik Poltekkes Kemenkes Bengkulu
4. Yang Bersangkutan

Dipindai dengan CamScanner

Lampiran

6 Izin Penelitian di Kabupaten Kepahiang

PEMERINTAH KABUPATEN KEPAHIANG
DINAS PENANAMAN MODAL DAN PELAYANAN TERPADU SATU PINTU
Jalan Kolonel Santoso No. 325 Kelurahan Kampung Pensiunan Kepahiang Kode Pos 39372
Website: www.dpmptsp.kepahiangkab.go.id

IZIN PENELITIAN
Nomor : 500.16.7/003/I-Pen/DPMPTSP/I/2025

DASAR :
1. Peraturan Menteri Dalam Negeri Republik Indonesia Nomor 64 Tahun 2011 tentang Pedoman Penerbitan Rekomendasi Penelitian;
2. Surat dari Wakil Direktur Bidang Akademik Kementerian Kesehatan Poltekkes Bengkulu Nomor : PP 01.01/FXXXI.1/2988/2024 Tanggal 23 Desember 2024 Hal Izin Penelitian.

DENGAN INI DIBERIKAN IZIN PENELITIAN KEPADA :

Nama	:	ANGELISA
NPM	:	P01750222007
Pekerjaan	:	Mahasiswa
Lokasi Penelitian	:	Kabupaten Kepahiang
Waktu Penelitian	:	24 Desember 2024 s.d 24 Mei 2025
Tujuan	:	Melakukan Penelitian
Judul Proposal	:	Studi Etnomedisin Penggunaan Bahan Alam di Suku Rejang Provinsi Bengkulu
Penanggung Jawab	:	Wakil Direktur Bidang Akademik Kementerian Kesehatan Poltekkes Bengkulu
Catatan	:	1. Agar menyampaikan Surat Izin ini kepada Camat setempat pada saat melaksanakan penelitian. 2. Harus mentaati semua ketentuan Perundang-undangan yang berlaku. 3. Setelah selesai melaksanakan kegiatan berdasarkan Surat Izin ini agar melaporkan hasilnya secara tertulis kepada Bupati Kepahiang cq. Kepala Dinas Penanaman Modal dan Pelayanan Terpadu Satu Pintu Kabupaten Kepahiang. 4. Izin Penelitian ini akan dicabut dan dinyatakan tidak berlaku, apabila ternyata pemegang surat izin ini tidak mentaati/mengindahkan ketentuan-ketentuan seperti tersebut diatas.

Dikeluarkan di : Kepahiang
Pada Tanggal : 8 Januari 2025

Ditandatangani secara elektronik oleh :
KEPALA DINAS,
ELVA MARDIANA, S.IP., M.Si.
Pembina Utama Muda, IV/c
NIP. 19690526 199003 2 005

Tembusan disampaikan Kepada yth:
1. Bupati Kepahiang (sebagai laporan)
2. Kepala Badan Kesbangpol Kabupaten Kepahiang
3. Kepala Dinas Pendidikan dan Kebudayaan Kabupaten Kepahiang
4. Camat Wilayah Tempat Penelitian

Dokumen ini ditandatangani secara elektronik menggunakan Sertifikat Elektronik yang diterbitkan oleh Balai Sertifikasi Elektronik (BSrE), Badan Siber dan Sandi Negara (BSSN)

Dipindai dengan CamScanner

Lampiran

7 Izin Penelitian di Kabupaten Lebong

Kemenkes
Poltekkes Bengkulu

Lampiran

PEMERINTAH KABUPATEN LEBONG
DINAS PENANAMAN MODAL DAN PELAYANAN TERPADU SATU PINTU
Jln. Raya Curup – Muara Aman 39164

REKOMENDASI
Nomor : 070/03 /DPMPTSP-04/2025

TENTANG PENELITIAN

Dasar :
1. Peraturan Bupati Lebong Nomor 60 Tahun 2017 tentang Pendelegasian Wewenang Penadatanganan Perizinan Dan Non Perizinan Pemerintah Kabupaten Lebong Kepada Kepala Dinas Penanaman Modal Dan Pelayanan Terpadu Satu Pintu Kabupaten Lebong.
2. Surat dari Wakil Direktur Bidang Akademik Kementerian Kesehatan Poltekes Bengkulu Nomor : PP /01.01/FXXXI.1/2989/2024 tanggal 23 Desember 2024 Perihal : Izin Penelitian. Permohonan diterima di Dinas Penanaman Modal dan Pelayanan Terpadu Satu Pintu Kabupaten Lebong Tanggal 9 Januari 2025.

Nama Peneliti / NPM	:	ANGELISA
Maksud	:	Melakukan Penelitian
Judul Penelitian	:	**Studi Etnomedisin Penggunaan Bahan Alam di Suku Rejang Provinsi Bengkulu**
Tempat Penelitian	:	Kabupaten Kepahyang - KabupatenLebong
Waktu Penelitian/Kegiatan	:	Desember 2024 s/d Mei 2025
Penanggung Jawab	:	Wakil Direktur Bidang Akademik Poltekes Bengkulu

Dengan ini merekomendasikan Penelitian yang akan diadakan dengan ketentuan :

a. Sebelum melakukan penelitian harus melapor kepada Dinas terkait.
b. Harus menaati semua ketentuan Perundang-undangan yang berlaku.
c. Selesai melakukan Penelitian agar melaporkan/menyampaikan hasil penelitian kepada Dinas Penanaman Modal dan Pelayanan Terpadu Satu Pintu Kabupaten Lebong.
d. Apabila masa berlaku Rekomendasi ini sudah berakhir, sedangkan pelaksanaan penelitian belum selesai, perpanjangan Rekomendasi penelitian harus diajukan kembali kepada intansi pemohon.
e. Rekomendasi ini akan dicabut kembali dan dinyatakan tidak berlaku, apabila ternyata pemegang surat rekomendasi ini tidak menaati/mengindahkan ketentuan-ketentuan seperti tersebut diatas.

Demikian rekomendasi ini dikeluarkan untuk dapat dipergunakan sebagaimana mestinya.

Lebong, 09 Januari 2025

An. KEPALA
SEKRETARIS

SAPUTRA, SH
NIP.196807 0 200502 1 001

Tembusan *disampaikan kepada Yth:*
1. Kepala Kantor Kesatuan Bangsa dan Politik Kabupaten Lebong
2. Dekan Fakultas Tarbiyah Institut Agama Islam Negeri Curup
3. Camat wilayah tempat penelitian
4. Yang Bersangkutan

Dipindai dengan CamScanner

Lampiran

8 Etichal Exemption

Kementerian Kesehatan
Poltekkes Bengkulu
Jalan Indragiri No. 3 Padang Harapan Bengkulu 38225
(0736) 341212
https://poltekkesbengkulu.ac.id

KETERANGAN LAYAK ETIK
DESCRIPTION OF ETHICAL EXEMPTION
"ETHICAL EXEMPTION"

No.KEPK.BKL/033/01/2025

Protokol penelitian versi 1 yang diusulkan oleh :
The research protocol proposed by

Peneliti utama : Angelisa
Principal In Investigator

Nama Institusi : Poltekkes Kemenkes Bengkulu
Name of the Institution

Dengan judul:
Title

"Studi Etnomedisin Penggunaan Bahan Alam Di Suku Rejang Provinsi Bengkulu"

"Ethnomedicinal Study of the Use of Natural Materials in the Rejang Tribe of Bengkulu Province"

Dinyatakan layak etik sesuai 7 (tujuh) Standar WHO 2011, yaitu 1) Nilai Sosial, 2) Nilai Ilmiah, 3) Pemerataan Beban dan Manfaat, 4) Risiko, 5) Bujukan/Eksploitasi, 6) Kerahasiaan dan Privacy, dan 7) Persetujuan Setelah Penjelasan, yang merujuk pada Pedoman CIOMS 2016. Hal ini seperti yang ditunjukkan oleh terpenuhinya indikator setiap standar.

Declared to be ethically appropriate in accordance to 7 (seven) WHO 2011 Standards, 1) Social Values, 2) Scientific Values, 3) Equitable Assessment and Benefits, 4) Risks, 5) Persuasion/Exploitation, 6) Confidentiality and Privacy, and 7) Informed Concent, referring to the 2016 CIOMS Guidelines. This is as indicated by the fulfillment of the indicators of each standard.

Pernyataan Laik Etik ini berlaku selama kurun waktu tanggal 17 Januari 2025 sampai dengan tanggal 17 Januari 2026.

This declaration of ethics applies during the period January 17, 2025 until January 17, 2026.

January 17, 2025
Chairperson,

apt. Zamharira Muslim, M.Farm

Dipindai dengan CamScanner

Lampiran

9 Dookumentasi Penelitian















Lampiran



Kemenkes
Poltekkes Bengkulu









Lampiran 10 Hasil Observasi Penggunaan Bahan Alam di Suku Rejang Provinsi Bengkulu

Nama Informan	Umur	Jenis kelamin	Pendidikan	Pekerjaan	Nama Daerah/ Indoesia	Nama Latin	Famili	Bagian yang digunakan	Cara pengolahan	Cara penggunaan	Kegunaan
Inun Jawiria	67	Perempuan	SD	Pengobat	Kdaup/ daun kupu-kupu	Bauhinia Sp	Fabaceae	Daun	Diremas dicampur kemenyan	Dioleskan	Nyeri pada bagian tubuh
					Kapok/ kapuk	Ceiba Pentandra L	Malvaceae				
					Kabew	-	-				
					Nioa/ kelapa	Cocus nucifera	Arecaceae	Minyak			
					Kiyea tengea/ totongoan	Debregeasia longifia	Urticaceae	Air sulingan	Dicampurkan	Diminum	Batuk
					Cetet	-	-				
					Pueh angit/ Tepus bener	Etlingera coccinea	Zingiberaceae	Umbut	Digiling/ dihacurkan	Ditempelkan	Asma
					Kmang klapa/ Kaca Piring	Gardenia jasminoides	Rubiaceae	Daun			
					Bungi raye/ kembang sepatu	Hibicus x rosasinensis	Malvaceae				
					Tihea Loy/ tirhau/ jamur tinder	Fomes fomentarius L	Poyporaceae	Jamur	Diasah dicampurkan dengan minyak	Dioleskan	Cacar
					Kelapa hijau	Cocus viridis	Arecaceae	Minyak			
					Klabew ahang/ Jeroan ayam				Dibakar kemudian	Dioleskan	Bisul

					Tihea sebkoa/ jamur hitam	Daldinia Concentrica	Hypoxyaceae	Jamur	dikikis dan dicampurkan		

Nama Informan	**Umur**	**Jenis kelamin**	**Pendidikan**	**Pekerjaan**	**Nama Daerah/ Indoesia**	**Nama Latin**	**Famili**	**Bagian yang digunakan**	**Cara pengolahan**	**Cara penggunaan**	**Kegunaan**
					Nioa/ kelapa	Cocus nucifera	Arecaceae	Minyak			
					Bungi raye	Hibicus x rosasinensis	Malvaceae	Daun	Dihaluskan	Ditempelkan	Demam
					Kmang klapa/ Kaca Piring	Gardenia jasminoides	Rubiaceae				
					Sdingin/ sedingin	Kalanchoe ceratophylla	Crassuaceae	Daun hingga batang			
					Padi	Oryza sativa	Poaceae	Nasi dingin			
					Tnoa Monok/ Telur ayam	Gallus gallus domesticus	Phasianideae	Kuningnya	Dimasak dalam bambu dicampur dengan air remasan kulit	Dimakan	Bab berdarah
					Patoy Krinying/ Pepolo	Bischofia javanica	Phyllanthaceae	Kulit			
					Gulo Merah/ Gula Aren	Arenga Pinnata	Areaceae	Gula	Direbus	Disiram	Luka habis melahirkan
					Pedes abang/ jahe merah	Zingiber officinale rubrum	Zingiberaceae	Rimpang			
					Puding abang/ daun ungu	Graptophyllum pictum (L.)	Magnoliopsida	Daun			

					Cekuh/ kencur	Kaempferia galangal	Zingiberaceae	Rimpang	Digiling	Oleskan	Sulit BAB
					Belas pai pulut/ padi ketan	Oryza sativa glutinosa	Poaceae	Beras			
					Kunik/ kunyit	Curcuma	Zingiberaceae	Rimpang	Direbus	Diminum	Sakit perut

Nama Informan	**Umur**	**Jenis kelamin**	**Pendidikan**	**Pekerjaan**	**Nama Daerah/ Indoesia**	**Nama Latin**	**Famili**	**Bagian yang digunakan**	**Cara pengolahan**	**Cara penggunaan**	**Kegunaan**
						domestica					
					Lalang/Alang-alang	Imperata cylindrica	Poaceae	Akar			
					Mint	Menthe arvensis	Lamiaceae	Daun	Diremas ditambahkan sedikit air	Diempelkan	Pilek
					Padi	Oryza sativa	Poaceae	Beras			
					Boloak phing/ sematung/ Bambu Betung	Dendrcalamus asper	Poaceae	Air sulingan	Dicampurkan	Diminum	Batuk
					Kelapa	Cocus nucifera	Arecaceae	Santan			
					Selngan/ orokorok hutan	Flemingia congesta	Fabaceae	Daun	Dibakar	Disapkan ke badan	Alergi air
					Plam			Daun			
					Ketumar/ Ketumbar	Coriandrum sativum	Apiaceae	Batang			

					Labew kumung			Daun	Tunas bambu dicincang dan dicampurkan	Ditempel	Perut bengkak
					Boloak Kuning/Bambu Kuning	Bambusa Vulgaris striata	Poaceae	Tunas			
					Tak teglong uhi/ tanah			Tanah			
					Odot/ tembakau	Nicotiana rutica	Solanaceae	Daun	Direbus	Disiram	Bengkak/ memar
					Kemulea abang/ Talas Hitam	Colocasia esculenta	Araceae	Daun-Umbi	Direbus	Disiram	Luka infeksi

Nama Informan	**Umur**	**Jenis kelamin**	**Pendidikan**	**Pekerjaan**	**Nama Daerah/ Indoesia**	**Nama Latin**	**Famili**	**Bagian yang digunakan**	**Cara pengolahan**	**Cara penggunaan**	**Kegunaan**
					Temulawak	Curcuma zanthorriza	Zingiberaceae	Rimpang	Direbus	Diminum	Sulit BAB
					Capoi			Daun	Diremas	Dioleskan	Selmo/ pilek
					Kiyea msep/ daun gondang	Ficus variegata	Moraceae	Daun	Diremas	Ditempelkan	Selmo/ pilek
								Air sulingan	Senbak/ Disuling	Diminum	Mengik/ Sesak nafas
					Kunik/ kunyit	Curcuma domestica	Zingiberaceae	Rimpang	Senbak/ disuling	Diminum	Alergi/ kekebalan tubuh

					Cito aloi/ Bratawali	Tinospora cordifolia	Menispermaceae	Batang	Direbus	Diminum	Demam panas/ malaria
Idrus	65	Laki-Laki	SD	Petani	Kdaup/ daun kupu-kupu	Bauhinia Sp	Fabaceae	Daun	Diremas	Dioleskan	Nyeri pada bagian tubuh
					Kapok/ kapuk	Ceiba Pentandra L	Malvaceae				
					Bungi raye/ kemba	Hibicus x rosasinensis	Malvaceae				
					Pupuk mjadi/ Cincau	Cyclea barbata	Menispermaceae	Daun	Diremas	Dioleskan	Penumbuh rambut
					Ijuk/Enau/ Aren	Arenga pinnata	Areaceae	Ijuk	Dibakar		
					Stokot/ Jeringau	Acorus calamus	Acoraceae	Rimpang	Dipotong	Dipakai/	Tehlik/

Nama Informan	**Umur**	**Jenis kelamin**	**Pendidikan**	**Pekerjaan**	**Nama Daerah/ Indoesia**	**Nama Latin**	**Famili**	**Bagian yang digunakan**	**Cara pengolahan**	**Cara penggunaan**	**Kegunaan**
						L			Kecil	Digelangkan	step
					Cekuh/ kencur	Kaempferia galangal	Zingiberaceae				
					Banglea/ bangle	Zingiber cassumunar	Zingiberaceae				
					Uboi Mlea/ Kentang Hitam	Coleusus rotundifolius	Lamiaceae	Umbi	Digiling	Ditempelkan	Pekak/ tuli
					Kemenyan	Styrax benzoin	Styracaceae	Getah			

					Uboi boak			Umbi	Digiling/ Dihauskan	Dioleskan	Gatal
					Aren/ enau	Arenga pinnata	Arecaceae	Gula			
					Unyoi / Kecombrang	Etlingera elatior	Zingiberaceae	Buah/ Bunga			
					Temulawak	Curcuma zanthorriza	Zingiberaceae	Rimpang	Direbus	Diminum	Badan pegalpegal
					Aren/ enau	Arenga pinnata	Arecaceae	Gula			
					Sludang Kahit/ pohon beringin karet	Ficus elastica	Moraceae	Bunga	Digiling	Dioleskan	Sisik/Kurang gizi
					Jamew tlung/ Jambu biji	Psidium guajava	Myrtaceae	Daun			
					Boloak Ala/ Bambu jepang	Dendrcalamus asper	Poaceae	Air sulingan	Senbak/ Disuling	Diminum	Batuk
					Boloak Temiang/	Dendrcalamus	Poaceae	Air sulingan	Senbak/	Diminum	Demam

Nama Informan	**Umur**	**Jenis kelamin**	**Pendidikan**	**Pekerjaan**	**Nama Daerah/ Indoesia**	**Nama Latin**	**Famili**	**Bagian yang digunakan**	**Cara pengolahan**	**Cara penggunaan**	**Kegunaan**
					Bambu	asper			Disuling		panas
					Boloak phing/ sematung/ Bambu Betung	Dendrcalamus asper	Poaceae	Air sulingan	Senbak/ Disuling	Diminum	Demam Anak <7 tahun

					Jamantali/ Liang Sipei/ Ekor kucing	Acalypha hispida	Euphorbiaceae	Air sulingan	Senbak/ Disuling	Diminum	Sisik/ kurang gizi
					Kiyea msep/ daun gondang	Ficus variegata	Moraceae	Air sulingan	Senbak/ Disuling	Diminum	Mengik/ Sesak nafas
					Padi	Oryza sativa	Poaceae	Air sulingan	Senbak/ Disuling	Diminum	Mengik/ Sesak nafas
					Bungi raye/Kembang sepatu	Hibicus x rosasinensis	Malvaceae	Daun	Diremas	Ditempelkan	Nyeri pada bagian tubuh
					Bungi mlur/ Bunga melati	Jasminum officinale	Oleaceae	Bunga	Direndam	Dimunum	Sakit Kuning/ Hepatitis
					Bungi lekadang/ akar lundang/ uda	Poikilospermum	Urtikaria	Bunga	Diredam	Diminum	Perut Keras
					balet capang 7/camonea	Camonea vitifolia	Convolvulaceae	Daun	Diremas	Dioleskan	Step
					Lalang/ alangalang	Imperata cylindrical	Poaceae	Akar	Direbus dalam bambu	Diminum	Batuk

Nama Informan	**Umur**	**Jenis kelamin**	**Pendidikan**	**Pekerjaan**	**Nama Daerah/ Indoesia**	**Nama Latin**	**Famili**	**Bagian yang digunakan**	**Cara pengolahan**	**Cara penggunaan**	**Kegunaan**
					Iben/ Sirih	Piper betle L	Piperaceae	Daun	Direbus	Diminum	Batuk

					Skujuh/ Tempuyung	Sonchus binomial	Asteraceae	Getah	Diambil dari batang	Dioleskan	Luka
					Jarak	Ricinus communis L	Euphorbiaceae	Getah	Diambil dari batang	Dioleskan	Sariawan
					Timuk balet/ daun afrika	Vernonia amygdalina del	Asteraceae	Daun	Digiling/ Dihaluskan	Dioleskan	Nyeri pada bagian tubuh
					Spulut/ Pulutan	Urena lobata L	Malvaceae	Daun	Diremas	Dioleskan	Air liur berlebih
					Stokot/ jeringau	Tinospora cordifolia	Menispermaceae	Batang	Direbus	Diminum	Demam panas/ malaria
Syahrul	48	Laki-Laki	SMA	Petani	Kelapa	Cocus nucifera	Arecaceae	Air kelapa	Air kelapa dicampurkan dengan telur dan dicampurkan air beras	Diminum	Kejengkolan
					Kejibeling/ Pecah beling	Strobilanthes crispa	Acanthanceae	Daun			
					Padi	Oryza sativa	Poaceae	Air rendaman beras			
					Kumis kucing	Orthosiphon aristatus	Lamiaceae	Daun	Direbus	Diminum	Ginjal
					Kejibeling/ Pecah beling	Strobilanthes crispa	Acanthanceae				
					Kedondong	Spondias dulcis	Anacardiaceae				

Nama Informan	Umur	Jenis kelamin	Pendidikan	Pekerjaan	Nama Daerah/ Indoesia	Nama Latin	Famili	Bagian yang digunakan	Cara pengolahan	Cara penggunaan	Kegunaan
					Liang sipey/Ekor kucing	Acalypha hispida	Euphorbiaceae				
					Jangut udang			Daun	Direbus	Diminum	Luka Sesudah melahirkan
					Tebok Ukem/Belalang Madu	Gleditsia triacanthos	Fabaceae	Duri			
					Kunik/ kunyit	Curcuma domestica	Zingiberaceae	Rimpang			
					Kelapa	Cocus nucifera	Arecaceae	Air kelapa muda			
					Aren/ enau	Arenga pinnata	Arecaceae	Gula			
					Kunik/ kunyit	Curcuma domestica	Zingiberaceae	Daun	Direbus	Dimandikan	Gatalgatal/ alergi
					Lajo/ Lengkuas	Alpinia galanga	Zingiberaceae				
					Sehea/ suai/ serai	Cymbopogon nardus	Poaceae				
					Kates/Gedang/ Pepaya	Carica Papaya L	Garicaceae	Daun	Diperas	Diminum	Malaria
					Putri Malu	Mimosa pudica	Fabaceae	Air embun		Diteteskan	Ganguan penglihatan

					Kunik/Kunyit	Curcuma Domestica	Zingiberaceae	Rimpang	Ditumbuk	Ditempelkan	Sakit gigi
					Knidie/Kemtir/	Latana	Verbena	Batang/	Direbus	Diminum	BAB

Nama Informan	**Umur**	**Jenis kelamin**	**Pendidikan**	**Pekerjaan**	**Nama Daerah/ Indoesia**	**Nama Latin**	**Famili**	**Bagian yang digunakan**	**Cara pengolahan**	**Cara penggunaan**	**Kegunaan**
					lantana/ Tahi ayam	montevidensis		Buah			berdarah
					Senaruso			Daun	Direbus	Diminum	Kencing sakit
Yulia ningsih	51	Perempuan	SMP	IRT	Sehea/ suai/ serai	Cymbopogon nardus	Poaceae	Daun	Direbus	Dimandikan	Struke
					Kunik/ kunyit	Curcuma domestica	Zingiberaceae				
					Lemea mipis	Citrus aurantiifolia	Rutaceae				
					Kelapa hijau	Cocus viridis	Arecaceae	Akar			
					Lalang/Alang-alang	Imperata cylindrica	Poaceae	Akar			
					Nanas Ijo/ kelapa hijau	Ananas comosus	Bromeliaceae	Buah			

					Cabe mun/ cabe rawit	Capsicum Frutescens	Capsicum	Buah	Cabe dipisahkan dari bijinya dicampur minyak kelapa	Diurut	Struke
					Nioa/ kelapa	Cocus nucifera	Arecaceae	Minyak			
					Sergayau/ sdingin/ sedingin	Kalanchoe ceratophylla	Crassuaceae	Daun	Dicincang ditambahkan airberas	Ditempelkan	Demam pada anakkecil

Nama Informan	**Umur**	**Jenis kelamin**	**Pendidikan**	**Pekerjaan**	**Nama Daerah/ Indoesia**	**Nama Latin**	**Famili**	**Bagian yang digunakan**	**Cara pengolahan**	**Cara penggunaan**	**Kegunaan**
					Stokot/ Jeringau	Acorus calamus L	Acoraceae	Umbi			
					Kacang panjang	Vigna unguiculata	Fabaceae	Buah			
					Padi	Oryza sativa	Poaceae	Air beras			
					Lemew hum	Citrus aurantiifolia	Rutaceae	Buah	Dibelah 2	Diusapkan	Asma
					Lemew mutei						
					Lemea Mipis/ jeruk nipis	Citrus Aurantiifolia	Rutaceae				
					Nioa/ kelapa	Cocus nucifera	Arecaceae	Minyak	Ditanak	Diurutkan	Terkilir
					Lajo/ Lengkuas	Alpinia galanga	Zingibersceae	Air sulingan	Disuling	Diminum	Batuk

Guntur alam	55	Laki-laki	SD	Petani	Iben/ Sirih	Piper betle L	Piperaceae	Daun	Dicampurkan dan dihaluskan	Diusapkan	Sisik. Metloa. Ksapo
					Bakeak/ Pinang	Areca catechu L	Arecaceae	Buah			
					Pitis-pitis/pitis kecil	Dischidia nummularia	Apocynaceae	Daun			
					Pitis-pitis/pitis kecil	Dischidia nummularia	Apocynaceae	Daun	Digiling	Ditempelkan	Sakit perut bagian dalam
					Kemenyan	Styrax benzoin	Styracaceae	Getah			
					Pohong/ pakis/ paku sayur	Diplazium esculentum	Athyriaceae	Daun	Digiling	Ditempelkan	Sakit perut pada bayi

Nama Informan	**Umur**	**Jenis kelamin**	**Pendidikan**	**Pekerjaan**	**Nama Daerah/ Indoesia**	**Nama Latin**	**Famili**	**Bagian yang digunakan**	**Cara pengolahan**	**Cara penggunaan**	**Kegunaan**
					Kemenyan	Styrax benzoin	Styracaceae	Getah			
					Kunik/ kunyit	Curcuma domestica	Zingiberaceae	Rimpang	Direbus dicampur susu	Diminum	Masuk angin
					Pedes abang/ jahe merah	Zingiber officinale rubrum	Zingiberaceae	Rimpang			
					Aren/ enau	Arenga pinnata	Arecaceae	Gula			
					Kunik/ kunyit	Curcuma domestica	Zingiberaceae	Rimpang	Digiling kemudian diebus	Diminum	Perut bergemuruh
					Aren/ enau	Arenga pinnata	Arecaceae	Gula			

					Bungi raye/ kembang sepatu	Hibicus x rosasinensis	Malvaceae	Daun	Diremas	Ditempelkan	Sakit mata
					Kapok/ kapuk	Ceiba Pentandra L	Malvaceae				
					Odot/ tembakau	Nicotiana rutica	Solanaceae	Daun kering	Dibakar	Dioleskan	Sakit perut
					Minyak tanah			Minyak			
					Boloak phing/ sematung/ Bambu Betung	Dendrcalamus asper	Poaceae	Air sulingan	Senbak/ Disuling	Diminum	Panas dalam
					Pisang rapit	Musa acuminate	Musaceae	Daun	Direbus	Dimandikan	Gatal – gatal
								Air suligan batang	Disuling/ Disaring	Diminum	Gatal – gatal
					Pisang puan/	Musa acuminate	Musaceae	Air suligan	Disuling/	Diminum	Diare

Nama Informan	**Umur**	**Jenis kelamin**	**Pendidikan**	**Pekerjaan**	**Nama Daerah/ Indoesia**	**Nama Latin**	**Famili**	**Bagian yang digunakan**	**Cara pengolahan**	**Cara penggunaan**	**Kegunaan**
					pisang susu			batang	Disaring		
					Pisang goroak/ pisang batang besar	Musa ingens	Musaceae	Air pelepah	Disaring	Diminum	Panas dalam
					Uboi Mlea/ Kentang Hitam	Coleusus rotundifolius	Lamiaceae	Umbi	Digiling/ Dihaluskan	Ditempelkan	Nyeri pada bagian tubuh

					Ganur/cbeak/ canna	Canna teurckheimii	Cannaceae	Umbi	Direbus	Diminum	Kencing manis
					Kunik/ kunyit	Curcuma domestica	Zingiberaceae	Rimpang	Direbus	Diminum	Perut bergemuruh/ Usus kotor
					Pueh angit/ Tepus bener	Etlingera coccinea	Zingiberaceae	Batang	Dibakar kemudian Diperah	Diminum	Asma/ batuk
					Bloak kuning/ bambu kuning	Bumbusa vulgaris var. Striata	Poaceae	Tunas	Direbus	Diminum	Sakit kuning / hepatitis
					Capoi			Daun	Diremas	Ditempelkan	Selmo/ pilek
Amina	70	Perempuan	Tidak sekolah	IRT	Mnea /Rotan	Calamus rotang	Arecaceae	Daun	Direbus	Diteteskan menggunakan telur udang dan dimandikan	Sisik/kurang gizi
					Bliming Bsoi/ Belimbing wuluh	Averrhoa Bilimbi	Oxalidaceae	Buah			

Nama Informan	**Umur**	**Jenis kelamin**	**Pendidikan**	**Pekerjaan**	**Nama Daerah/ Indoesia**	**Nama Latin**	**Famili**	**Bagian yang digunakan**	**Cara pengolahan**	**Cara penggunaan**	**Kegunaan**
					Bamang/ Kayu Bambang/ Cempaka	Michelia champaca L	Sapotaceae	Kulit			
					Puding abang/ daun ungu	Graptophyllum pictum (L.)	Magnoliopsida	Pucuk Daun	Digiling	Ditempel	Maag

					Kmang Tunyung/ bakung putih	Crinum asiaticum	Amaryllideae				
					Kmang Kelapa/ Kaca piring	Gardenia jasminoides	Rubiaceae				
					Sdingin/ sergayau	Kalanchoe ceratophylla	Crassuaceae				
					Padi	Oryza sativa	Poaceae	Kehtea/ Daun padi muda			
					Lopoak mingai/ Kemiri	Aleurites moluccana	Euphorbiaceae	Batang Mati	Digiling	Ditempel	Demam
					Bakeak/ Pinang	Areca catechu L	Arecaceae	Tandan Yang sudah jatuh			
					Lihik bulen/ patat	Phrynium	Marantaceae	Daun			
					Bakeak/ Pinang	Areca catechu L	Arecaceae	Akar	Direbus	Diminum	Sakit perut
					Snaweh/snawea/ Pinang merah	Areca vestiara	Arecaceae	Buah			

Nama Informan	**Umur**	**Jenis kelamin**	**Pendidikan**	**Pekerjaan**	**Nama Daerah/ Indoesia**	**Nama Latin**	**Famili**	**Bagian yang digunakan**	**Cara pengolahan**	**Cara penggunaan**	**Kegunaan**
					Jamew tlung/ Jambu biji	Psidium guajava	Myrtaceae	Daun			

					Kelapa hijau	Cocus viridis	Arecaceae	Minyak	Ditanak/ dimasak	Dioleskan	Cacar/ herpes
					Monok puteak kuning/ Ayam Putih Kuning/ Ayam tanduk kaki	Leghorn	Phasianideae	Ayam hidup		Dimandikan	Demam
					Nidie/Kemtir/ lantana/ Tahi ayam	Latana montevidensis	Verbena	Daun	Direbus	Diminum	Muntaber
Rusma musek	59	Perempuan	Tidak sekolah	Petani	Bakeak/ Pinang	Areca catechu L	Arecaceae	Buah muda	Dikunyah	Dioleskan	Demam malam
					Iben/ Sirih	Piper betle L	Piperaceae	Daun			
					Kasea			Kayu	Kayu ditumbuk ditambah air rendaman beras	Diminum	Demam lebih dari3 hari
					Padi	Oryza sativa	Poaceae	Air beras			
					Kelapa hijau	Cocus viridis	Arecaceae	Air	Dicampurkan	Diminum	Tipes
					Tnoa Monok/ Telur ayam	Gallus gallus domesticus	Phasianideae				
					Bakeak/ Pinang	Areca catechu L	Arecaceae	Buah	Dibelah	Dioleskan	Demam Malam
					Monok puteak kuning/ Ayam	Leghorn	Phasianideae	Ayam hidup		Dimandikan	Demam

Nama Informan	Umur	Jenis kelamin	Pendidikan	Pekerjaan	Nama Daerah/ Indoesia	Nama Latin	Famili	Bagian yang digunakan	Cara pengolahan	Cara penggunaan	Kegunaan
					Putih Kuning/ Ayam tanduk kaki						
					Knidai/ pohon peluruh	Ailanthus altissima	Simaroubaceae	Daun	Direbus	Dimandikan	Metloy/ demam
					Kelapa hijau	Cocus viridis	Arecaceae	Minyak	Ditanak	Diurutkan	Cid/ perut turun
					Kunik/ kunyit	Curcuma domestica	Zingiberaceae	Rimpang	Dipotong 2	Dioleskan	Gatal-gatal
Kamaruz zaman	70	Laki-laki	Tidak sekolah	Petani	Jamew tlung/ Jambu biji	Psidium guajava	Myrtaceae	Daun	Diremas	Ditempelkan	Sakit perut
					Kumis kucing	Orthosiphon aristatus	Lamiaceae	Bunga	Direbus	Diminum	Asma
					Glong pisang/ ulat pisang	Erionota thrax	Hesperidae	Ulat	Direbus/ disangrai	Dimakan	Tipes
					Snaweh/snawea/ Pinang merah	Areca vestiara	Arecaceae	Buah	Direbus	Diminum	Diare

					Kapung/ Kapok/ Kapuk	Ceiba Pentandra L	Malvaceae	Kulit	Direbus	Dipiak	Biri-biri bengkak pada kaki
					Pisang puan/ pisang susu	Musa acuminate	Musaceae	Buah	Dibakar	Dimakan	Diare
					Pisang kbatu/ pisang batu/ kluthuk	Musa balbisiana	Musaceae	Tunas	Dipanggang-diperas	Diminum	Cido/ nyeri Perut

Nama Informan	**Umur**	**Jenis kelamin**	**Pendidikan**	**Pekerjaan**	**Nama Daerah/ Indoesia**	**Nama Latin**	**Famili**	**Bagian yang digunakan**	**Cara pengolahan**	**Cara penggunaan**	**Kegunaan**
					Iben/ Sirih	Piper betle L	Piperaceae	Daun	Dimakan langsung/diminum air rebusannya	Direbus	Batuk
					Boloak dabuk/ phing/ sematung/ Bambu Betung	Dendrcalamus asper	Poaceae	Air sulingan	Senbak/ Disuling	Diminum	Batuk/ demam
					Boloak pukua/ bambu pancing/ bambu cina	Bambusa multiplex	Poaceae	Air sulingan	Senbak/ Disuling	Diminum	Batuk
					Bes/ rotan	Calamus rotang	Araceae	Air Akar	Ditampung	Diteteskan	Gangguan penglihatan

Sanul ya	72	Perempuan	Tidak sekolah	IRT	Nidie/Kemtir/ lantana/ Tahi ayam	Latana montevidensis	Verbena	Daun	Digiling	Diminum airnya ampasnya ditempelkan	Tetanus
					Kemenyan	Styrax benzoin	Styracaceae	Getah			
					Padi	Oryza sativa	Poaceae	Air rendaman beras			
					Pucuk lumea/ sayur lumai	Solanum nigrum L	Solanales	Daun	Diiris kemudian diremas dan disaring	Ditempelkan	Ku'o/ opoi/ cacar
					Ganai/jemak/ kucai	Allium tuberosum	Amaryllidaceae				
					Cung/ tomat ceri	Solanum lycopersicum	Solanaceae				

Nama Informan	**Umur**	**Jenis kelamin**	**Pendidikan**	**Pekerjaan**	**Nama Daerah/ Indoesia**	**Nama Latin**	**Famili**	**Bagian yang digunakan**	**Cara pengolahan**	**Cara penggunaan**	**Kegunaan**
						cerasiforme					
					Sdingin/ sedingin	Kalanchoe ceratophylla	Crassuaceae				
					Padi	Oryza sativa	Poaceae	Air rendaman beras			
					Spiang/ keruing	Dipterocarpus retusus	Dipterocarpaceae	Air sulingan	Senbak/ Disuling	Diminum lisai diminum 1 jam setelah spiang	Batuk

					Lisai/							
					Lahtisai/			Daun-akar	Direbus	Diminum	Penawar racun	
					Blihang abang/ belerang merah			Belerang				
					Kemulea abang/ Talas Hitam	Colocasia esculenta	Araceae	Daun				
					Boloak pukua/ bambu pancing/ bambu cina	Bambusa multiplex	Poaceae	Air sulingan	Senbak/ Disuling	Diminum	Batuk	
					Kumis kucing	Orthosiphon aristatus	Lamiaceae	Daun	Direbus dalam bambu	Diminum	Batu ginjal	
					Jamew tlung/ Jambu biji	Psidium guajava	Myrtaceae	Pucuk daun	Direbus	Diminum	Sakit perut/ muntaber	
					Pisang puan/ pisang susu	Musa acumin ıte	Musaceae	Buah	Dibakar	Dimakan	Diare	

Nama Informan	**Umur**	**Jenis kelamin**	**Pendidikan**	**Pekerjaan**	**Nama Daerah/ Indoesia**	**Nama Latin**	**Famili**	**Bagian yang digunakan**	**Cara pengolahan**	**Cara penggunaan**	**Kegunaan**
					Burung cekuak/ koreo padi	Amaurornis phoenicurus	Rallidae	Seluruh badan	Dibersihkan bulunya dimasak	Dimakan	Tipes
Edi herwanto	67	Laki-Laki	SD	Petani	Stokot/ Jeringau	Acorus calamus L	Acoraceae	Daun	Diiris kemudia diremas	Ditempel	Demam panas

					Kemulea abang/ Talas Hitam	Colocasia esculenta	Araceae				
					Ce'ew/						
					Kupei/						
					Serkayo/ sirsak	Annona muricata	Annonaceae	Daun	Diremas	Ditempelkan	Selmo/ pilek
					Padi	Oryza sativa	Poaceae	Air rendaman beras			
					Uboi Mlea/ Kentang Hitam	Coleusus rotundifolius	Lamiaceae	Daun	Daun dilayukan ditambahkan minyak	Ditempelkan	Nyeri pada bagian tubuh
					Nioa/ kelapa	Cocus nucifera	Arecaceae	Minyak			
					Lajo/ Lengkuas	Alpinia galanga	Zingibersceae	Umbut	Dicincang	Ditempelkan di perut	Malaria
					Padi	Oryza sativa	Poaceae	Nasi dingin			
					Kunik/ kunyit	Curcuma domestica	Zingiberaceae	Rimpang	Dicincang dicampur telur	Langsung dimakan	Maag
					Tnoa Monok/ Telur ayam	Gallus gallus domesticus	Phasianideae	Telur			

Nama Informan	**Umur**	**Jenis kelamin**	**Pendidikan**	**Pekerjaan**	**Nama Daerah/ Indoesia**	**Nama Latin**	**Famili**	**Bagian yang digunakan**	**Cara pengolahan**	**Cara penggunaan**	**Kegunaan**
					Sawo mlilo/ sawo manila	Manilkara zapota	Sapotaceae	Buah	Diparut	Dimakan	BAB berdarah

Aren/ enau	Arenga pinnata	Arecaceae	Gula			
Tnoa Monok/ Telur ayam	Gallus gallus domesticus	Phasianideae	Kuning telur	Dicampur	Dimakan	Sakit kuning
Aren/ enau	Arenga pinnata	Arecaceae	Air nira permenntasi			
Jamew tlung/ Jambu biji	Psidium guajava	Myrtaceae	Daun	Direbus	Diminum	Diare
Tnak /Beligo	Benincasa hispida	Cucurbitaceae	Buah	Diparut	Ditempelkan	Tipes
Sehea/ suai/ serai	Cymbopogon nardus	Poaceae	Air sulingan batang	Disuling	Diminum	Batuk
Kopoh/ kapur			Kapur	Dicampur air	Dioleskan	Bisul
Bakeak/ Pinang	Areca catechu L	Arecaceae	Buah	Dibelah 2 kemudian diasah	Dioleskan	Cacar
Nioa/ kelapa	Cocus nucifera	Arecaceae	Air kelpa bekas minum monyet	Dibersihkan	Diminum	Asma
Lepang tikus/ timun	Coccinia grandis	Cucurbitaceae	Buah	Dicuci	Dimakan	Sisik
Paing himea/ taring harimau	Panther tigris	Felidae	Taring	Dikikis	Dimasukkan kegigi	Sakit gigi

Nama Informan	Umur	Jenis kelamin	Pendidikan	Pekerjaan	Nama Daerah/ Indoesia	Nama Latin	Famili	Bagian yang digunakan	Cara pengolahan	Cara penggunaan	Kegunaan
					Kasea			Daun	Digiling	Dioleskan	Gatal-gatal
					Jeruk nipis	Citrus aurantiifolia	Rutaceae	Buah	Dibelah2	Diletakkan dan ditekan	Sakit perut
Idil	75	Laki-Laki	SD	Petani	Pupuk mjadi/ Cincau	Cyclea barbata	Menispermaceae	Daun	Diremas	Diusapkan kekepala	Sakit kepala
					Pitis-pitis/pitis kecil	Dischidia nummularia	Apocynaceae	Daun	Digiling	Ditempelkan	Nyeri pada bagian tubuh
					Kunik/ kunyit	Curcuma domestica	Zingiberaceae	Rimpang	Diparut diperas ambil airnya	Diminum	Sakit perut yang bergemuruh
Bahusin	72	Laki-Laki	SD	Petani	Pueh angit/ Tepus bener	Etlingera coccinea	Zingiberaceae	Batang	Diambil airnya	Diusapkan	Mengik/ asma
					Klabew ahang/ Jeroan ayam			Arang	Dikikis		
					Putri Malu	Mimosa pudica	Fabaceae	Daun	Diremas		
					Nioa/ kelapa hijau	Cocus viridis	Arecaceae	Minyak	Ditanak	Ditempelkan	Nyeri pada bagian tubuh
					Aceak Mun/ Cabe Rawit	Capsicum Frutescens	Capsicum	Buah	Dipisahkan dari biji		

					Nioa/ kelapa hijau	Cocus viridis	Arecaceae	Minyak	Ditanak	Dileskan	Sisik
					Sanea			Getah	Dibersihkan	Dioleskan	Bekok/ bisul

Nama Informan	**Umur**	**Jenis kelamin**	**Pendidikan**	**Pekerjaan**	**Nama Daerah/ Indoesia**	**Nama Latin**	**Famili**	**Bagian yang digunakan**	**Cara pengolahan**	**Cara penggunaan**	**Kegunaan**
					Tnoa Monok/ Telur ayam	Gallus gallus domesticus	Phasianideae	Kuning		Dioleskan	Luka bakar

Lampiran 11 Dokumentasi Bahan Alam

			
Nanas Hijau	Belimbing wuluh	Tembakau	Rotan
			
Lisai	Pisang rapit	Bakeak/ pinang	Bambu betung/ boloak phing
			
Enau	Pinang merah	Tihea sebkoa	Kemenyan
			
Blihang abang/ Belerang merah	Pudding abang	Pecah beling	Iben/ Sirih

 Ganur	 Pueh angit	 Cabe Rawit	 Serai
 Bunga melur/ melati	 Kapuk	 Bunga tahi ayam	 Pisang goroak/ batang besar
 Maloy	 Putri malu	 Balet capang 7	 kmulea abang/ Talas hitam
 Jambu biji	 Pitis-pitis/ benalu	 Skujuh/ Tempuyung	 Spulut/pulutan

 Kelapa hijau	 Tihea loy	 Sdingin	 Pepaya
 Pihung	 Tebok ukem/ belalang madu	 Pucuk lumea/	 Pedes abang/Jahe merah
 Stokot	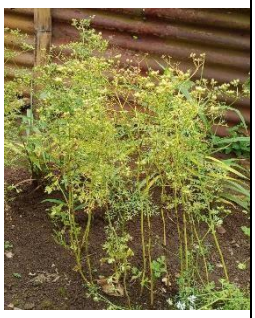 Ketumbar	 Kumis kucing	 Daun mint
 Jemak/ganai	 Cung/ tomat ceri	 Lemea hum	 Sawo

 Selngan/ Orokorok hutan	 Uboi mlea	 Daun kupu-kupu	 Bungi raye/Bunga kembang sepatu

 Temulawak	 Lengkuas	 Kunyit	 Jamantali/ekor kucing
 Kiyea tengea/ totongoan	 Kenidai	 Cetet	 Pudding abang

 Kupei	 Lisai	 Sludang kahit	 Timuk balet/ daun afrika
 Spiang	 Pueh angit	 Bungi lekadang	 Kiyea msep

 Nioa / kelapa	 Pai/Belas/Padi	 Blas pai pulut/ ketan	 Blas pai ahang/beras merah
 Kedondong	 Jamantali/ ekor kucing	 Kunik/kunyit	 Boloak pukua/ bambu pancing

 Lepang tikus	 Boloak temiang	 Boloak ala	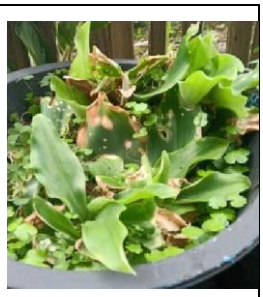 Cekuh/kencur
 Kiyea bamang/ kayu cempaka	 Kmang tunyung/ bakung putih	 Kmang klapa/ kaca piring	 Sdingin/sergayau/ Sedingin
 Mingai/kemiri	 Lihik bulen/ Patat	 Pupuk mjadi/ cincau	 Banglea /Bangle
 Lalang/ alangalang	 Unyoi/ kecombrang	 Citoaloi/bratawali	 Jarak

 Bambu kuning	 Tak teglong uhi tanah	 Klabew ahang/ jeroan ayam	 Pisang puan/ susu
 Pisang batu/ kluthuk	 Pohong/ pakis	 Ganur/ cbeak/ canna	 Minyak tanah
 Lemea mipis/ jeruk nipis	 Kacang panjang	 Serkayo/sirsak	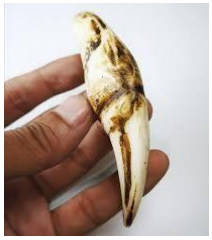 Taring harimau
 Burung cekuak/ koreo padi	 Glong pisang/ cacing pisang		

Lampiran 12 Lembar Konsultasi Pembimbing I

Kementerian Kesehatan
Direktorat Jenderal
Sumber Daya Manusia Kesehatan
Politeknik Kesehatan Bengkulu
Jalan Indragiri No. 3 Padang Harapan
Bengkulu 38225
(0736) 341212
https://www.poltekkesbengkulu.ac.id

LEMBAR KONSULTASI
KARYA TULIS ILMIAH

Nama Pembimbing I : Zamharira Muslim.,M.Farm.,Apt
NIP : 198812012014021003
Nama Mahasiswa : ANGELISA
NIM : P01750222007
Judul KTI : Studi Etnomedisin Penggunaan Bahan Alam di Suku Rejang Provinsi Bengkulu

No	Tanggal	Materi Konsultasi	Paraf
1	17 Oktober 2024	Acc Judul	
2	18 Oktober 2024	Bimbingan BAB I, BAB II, BAB III	
3	21 Oktober 2024	Perbaikan BAB I, BAB II, BAB III	
4	25 Oktober 2024	Perbaikan BAB III	
5	29 Oktober 2024	Perbaikan Pertanyaan Wawancara	
6	31 Oktober 2024	Perbaikan Surat Informed Consent	
7	01 November 2024	Acc Seminar Proposal	
8	28 April 2025	Bimbingan Hasil dan Pembahasan	
9	5 Mei 2025	Perbaikan Pengolahan Data dan Tabel	
10	9 Mei 2025	Perbaikan Hasil Penelitian	
11	19 Mei 2025	Perbaikan Pembahasan	
12	21 Mei 2025	Bimbingan Kesimpulan dan Saran	
13	26 Mei2025	Perbaikan Kesimpulan dan Saran	
14	28 Mei 2025	ACC Ujian Hasil Karya Tulis Ilmiah	

Dipindai dengan CamScanner

Lampiran 13 Lembar Konsultasi Pembimbing II

Kementerian Kesehatan
Direktorat Jenderal
Sumber Daya Manusia Kesehatan
Politeknik Kesehatan Bengkulu
Jalan Indragiri No. 3 Padang Harapan
Bengkulu 38225
(0736) 341212
https://www.poltekkesbengkulu.ac.id

LEMBAR KONSULTASI
KARYA TULIS ILMIAH

Nama Pembimbing 2 : Heti Rais Khasanah.,M.Sc.,Apt
NIP : 198411132012122001
Nama Mahasiswa : ANGELISA
NIM : P01750222007
Judul KTI : Studi Etnomedisin Penggunaan Bahan Alam di Suku Rejang Provinsi Bengkulu

No	Tanggal	Materi Konsultasi	Paraf
1	17 Oktober 2024	Acc Judul	
2	18 Oktober 2024	Bimbingan BAB I, BAB II, BAB III	
3	21 Oktober 2024	Perbaikan BAB I, BAB II, BAB III	
4	25 Oktober 2024	Perbaikan BAB III	
5	29 Oktober 2024	Perbaikan Pertanyaan Wawancara	
6	31 Oktober 2024	Perbaikan Surat Informed Consent	
7	01 November 2024	Acc Seminar Proposal	
8	30 April 2025	Bimbingan Hasil dan Pembahasan	
9	5 Mei 2025	Perbaikan Pengolahan Data dan Tabel	
10	9 Mei 2025	Bimbingan Perbaikan Hasil Penelitian	
11	16 Mei 2025	Perbaikan Pembahasan	
12	23 Mei 2025	Bimbingan Kesimpulan dan Saran	
13	27 Mei 2025	Perbaikan Kesimpulan dan Saran	
14	2 Juni 2025	ACC Ujian Hasil Karya Tulis Ilmiah	

Dipindai dengan CamScanner

Lampiran 14 Biodata Peneliti

BIODATA PENELITI



Nama : ANGELISA

Tempat Tanggal Lahir : Sosokan Baru, 19 Mei 2004

Agama : Islam

Jenis Kelamin : Perempuan

Alamat : Desa Sosokan Baru Kecamatan Muara Kemumu Kabupaten Kepahiang Provinsi Bengkulu

Nomor HP/WA : 085766862700

Email : angelisaa152@gmail.com

Anak ke : 1 (Satu)

Nama Ayah : Muhammad Carles

Riwayat Pendidikam : 1. Paud Srikandi (2009-2010)
2. SD Negeri 04 Muara Kemumu (2010-2016)
3. SMP Negeri 1 Muara Kemumu (2016-2019)
4. SMA Negeri 1 Kepahiang (2019-2022)
5. Poltekkes Kemenkes Bengkulu Program Studi Farmasi Program Diploma Tiga (2022-2025)

Lampiran 15 Riwayat Hidup



RIWAYAT HIDUP

Penulis Bernama Angelisa, dengan nama panggilan Enjel. Lahir di Desa Sosokan Baru pada tanggal 19 Mei 2004. Penulis merupakan anak Pertama dari 3 bersaudara, dari pasangan Bapak Muhammad Carles dan Ibu Neka Widia.

Penulis menempuh jenjang Pendidikan Sekolah Dasar di SD Negeri 4 Muara Kemumu dan melanjutkan Sekolah Menengah Pertama di SMP Negeri1 Muara Kemumu, lalu melanjutkan Sekolah Menengah Atas di SMA Negeri 1 Kepahiang. Pada tahun 2022 penulis diterima sebagai Mahasiswa di Poltekkes Kemenkes Bengkulu Program Studi Farmasi Program Diploma Tiga.

Selama menjalankan perkuliahan, penulis pernah mengikuti Praktik Belajar Lapangan (PBL) di Apotek Lalavino selama 2 minggu, di RSUD Kepahiang selama 2 minggu, Praktik Kerja Lapangan Terpadu (PKLT) di Puskesmas Taba Lagan, Kecamatan Talang Empat, Kabupaten Bengkulu Tengah selama 2 minggu, Praktik Kerja Lapangan (PKL) di Industri Famasi PT Harsen Laboratories selama 1 bulan dan di Rumah Sakit Penyakit Infeksi Prof.Dr.Sulianti Saroso selama 1 bulan.

Dengan ketekunan dan usaha Penulis telah berhasil menyelesaikan tugas akhir Karya Tulis Ilmiah ini diharapkan mampu memberikan kontribusi positif bagi dunia Pendidikan dan Kesehatan.