DAFTAR PUSTAKA

Andayani, R. P., & Afnuhazi, R. (2022). Faktor-Faktor Yang Berhubungan Dengan Status Gizi Pada Balita. *Jurnal Kesehatan Mercusuar*, *5*(2), 41–48. https://doi.org/10.36984/jkm.v5i2.309

Datesfordate, A., Kundre, R., & Rottie, J. (2017). Hubungan Pemberian Makanan Pendamping Air Susu Ibu (Mp-Asi) Dengan Status Gizi Bayi Pada Usia 6-12 Bulan Di Wilayah Kerja Puskesmas Bahu Manado. *Jurnal Keperawatan UNSRAT*, *5*(2), 137391.

Hardiningsih, H., Anggarini, S., Yunita, F. A., Yuneta, A. E. N., Kartikasari, N. D., & Ropitasari, R. (2020). Hubungan Pola Pemberian Makanan Pendamping Asi Dengan Berat Badan Bayi Usia 6-12 Bulan Di Kelurahan Wonorejo Kabupaten Karanganyar. *PLACENTUM: Jurnal Ilmiah Kesehatan Dan Aplikasinya*, *8*(1), 48. https://doi.org/10.20961/placentum.v8i1.38951

Ilmiah, Suriani, N., & Jailani, M. S. (2023). *Konsep Populasi dan Sampling Serta Pemilihan Partisipan Ditinjau*. *1*, 24–36.

Ismalia Qanit, C. C. B. (2020). *Jurnal Penelitian Perawat Profesional*. *2*, 91–98.

Kemenkes RI. (2023). Makanan Lokal. *Buku Resep Makanan Lokal Bayi, Balita Dan Ibu Hamil*, 1–52.

Kesehatan Ibu dan Anak Gustien Siahaan, J., Tasmi, L., & Siahaan, G. (2022). *Jurnal Kesehatan Ibu dan Anak (KIA) VOL 1:2 47 RESEARCH OPEN ACCES Hubungan Pola Pemberian Makanan Bayi dan Anak (PMBA) Usia 6-24 Bulan dalam Upaya Penurunan Resiko Stunting di Desa Sungai Jernih Kabupaten Muratara Tahun 2022*. *1*, 47–51.

Kopa, M. T. A. I., Togubu, D. M., & Syahruddin, A. N. (2021). Hubungan Pola Pemberian MPASI dengan Status Gizi Anak Usia 6-24 Bulan di Kabupaten Pangkep. *Al GIZZAI: PUBLIC HEALTH NUTRITION JOURNAL*, *1*(2), 103–110. https://doi.org/10.24252/algizzai.v1i2.22176

Krisanti Nurbaiti, Ibnu Malkan Bakhrul Ilmi2*, Nur Intania Sofianita3, F. A. A., & 1-4UPN. (2023). *DURASI : EDUKASI PEMBERIAN MPASI DI KELURAHAN CISALAK PASAR*. *6*, 5163–5171.

M. Furqan, Ahmad Faridi, et al. (2020). Jurnal Riset Gizi. *Hubungan PMBA, Pengetahuan Gizi, Asupan Makan Dan Status Penyakit Infeksi Dengan Status Gizi Balita*, *8*(2), 90–94.

Martilova, D., Sofiana, E., & Ningsih, K. W. (2022). *ANJANI Journal: Health Sciences Study Available online at : http://journal.pdmbengkulu.org/index.php/anjani*. *2*(1), 23–28.

niki astria, putri permata sari, ika dewi P. sari. (2024). Jurnal Kesehatan Saintika

Meditory. *PENGARUH PEMBERIAN MAKANAN BAYI, ANAK (PMBA) DAN EDUKASI GIZI SEIMBANG TERHADAP PENINGKATAN BERAT BADAN PADA BALITA GIZI KURANG DI WILAYAH KERJA PUSKESMAS SIMPANG PANDAN*, *7*.

Nurbaeti, T. S., & Syaputra, E. M. (2020). *Praktek Pemberian MP ASI yang Baik dan Benar di Desa Balongan*. *2*, 39–45.

Parama Wirtarandita, P. K., Indraguna Pinatih, G. N., Sucipta Putri, W. C. W., & Ariastuti, N. L. P. (2022). Hubungan Pola Pemberian Makanan Pendamping Air Susu Ibu (Mp-Asi) Dengan Status Gizi Pada Bayi Usia 6-24 Bulan Di Desa Medahan, Kecamatan Blahbatuh Tahun 2019. *E-Jurnal Medika Udayana*, *11*(7), 13. https://doi.org/10.24843/mu.2022.v11.i7.p03

Rahmatiah M. (2023). Hubungan Pola Pemberian Makanan Pendamping ASI (MP-ASI) dengan Status Gizi Anak Usia 6-24 Bulan . *Nursing Care and Health Technology Journal (NCHAT)*, *3*(1 SE-), 21–28. http://ojs.nchat.id/index.php/nchat/article/view/64

Riawati, D., & Hanifah, L. (2017). Evaluasi Pertumbuhan Balita Berdasarkan Umur Dan Berat Badan. *Jurnal Kebidanan Indonesia*, *8*(2), 85–96. https://jurnal.stikesmus.ac.id/index.php/JKebIn/article/download/18/17

Rosmala Dewi. (2021). Jurnal Ekonomi Bisnis Indonesia. *PENGARUH KEMAMPUAN KERJA, MOTIVASI DAN PENGEMBANGAN KARIER TERHADAP KINERJA KARYAWAN PT. BINA BUANA SEMESTA*, *16*(1), 19–25.

Sari, E. (2020). Status Gizi Balita Di Posyandu Mawar Kelurahan Darmokali Surabaya. *Jurnal Keperawatan*, *6*(1), 1–6. https://jurnal.stikeswilliambooth.ac.id/index.php/d3kep/article/view/64

Sari, F., Rismawati, R., Hermawati, D., & Arlenti, L. (2023). *Edukasi Makanan Pendamping Air Susu Ibu (MP-ASI) Sebagai Upaya Peningkatan Daya Tahan Tubuh Balita Di Posyandu Desa Pematang Balam Education on complementary foods (MP-ASI) as an effort to increase the immune system of toddlers at the Pematang Balam V*. *2*, 27–36.

SKI, S. kesehehatan indonesia. (2023). *Dalam angka*.

Tanjungsari, D., Jember, K., Rohmah, I. F., Rahmat, N. N., & Widhiyanto, A. (2023). *PENDAMPING ASI (MP-ASI) DENGAN KENAIKAN BERAT BADAN BAYI USIA 6-24 BULAN (DI POSYANDU DUSUN KEBONSARI*. 19–28.

Tanuwijaya, R. R., Permata, W., Tunggal, S., & Manggabarani, S. (2020). *ORIGINAL ARTICLE HUBUNGAN PENGETAHUAN PEMBERIAN MAKANAN BAYI DAN ANAK (PMBA) Cor relation Between Mother ' s Infants and Young Child Feeding (IYCF) Knowledge with Nutritional Status of Toddlers Karakteristik Jenis Kelamin Laki-laki Perempuan Umur 6-8* . *3*(2), 74–79.

UNICEF, WHO, & WORLD BANK. (2023). Level and trend in child malnutrition. *World Health Organization*, 4. https://www.who.int/publications/i/item/9789240073791

Widyarini, I., Suprapti, & Yuliani, I. (2024). Faktor-faktor yang Mempengaruhi Penambahan Berat Badan Bayi. *Malang Journal of Midwifery (MAJORY)*, *6*(2), 91–106.

Kemenkes
Poltekkes Bengkulu

L A M P I R A N

Kemenkes
Poltekkes Bengkulu

Lampiran 1 Kuesioner Penelitian

SURAT PERSETUJUAN

Yang bertanda tangan dibawah ini :

Nama :

Jenis Kelamin :

Usia :

Alamat :

No.HP :

Saya yang bertanda tangan dibawah ini menyatakan bersedia menjadi responden dalam penelitian yang akan dilakukan oleh EVA ANGGIE PUSPITA (NIM : P05130221066) selaku mahasiswa Prodi Sarjana Terapan Gizi dan Dietetika Poltekkes Kemenkes Bengkulu, dengan judul **"Hubungan Pola Pemberian Makan Bayi dan Anak (PMBA) Terhadap Perubahan Berat Badan Baduta Usia 6-23 Bulan Di Wilayah kerja Puskesmas Kampung Bali Kots Bengkulu Tahun 2025".** Dengan catatan apabila sewaktu waktu merasa dirugikan dalam bentuk apapun berhak membatalkan Persetujuan ini. Saya percaya dengan apa yang akan saya informasikan ini akan dijamin kerahasiaannya

Bengkulu, 2025

Peneliti Responden

Eva Anggie Puspita _____

NIM.P05130221066

KUESIONER PENELITIAN

A. PRINSIP PEMBERIAN MPASI USIA 6-8 BULAN

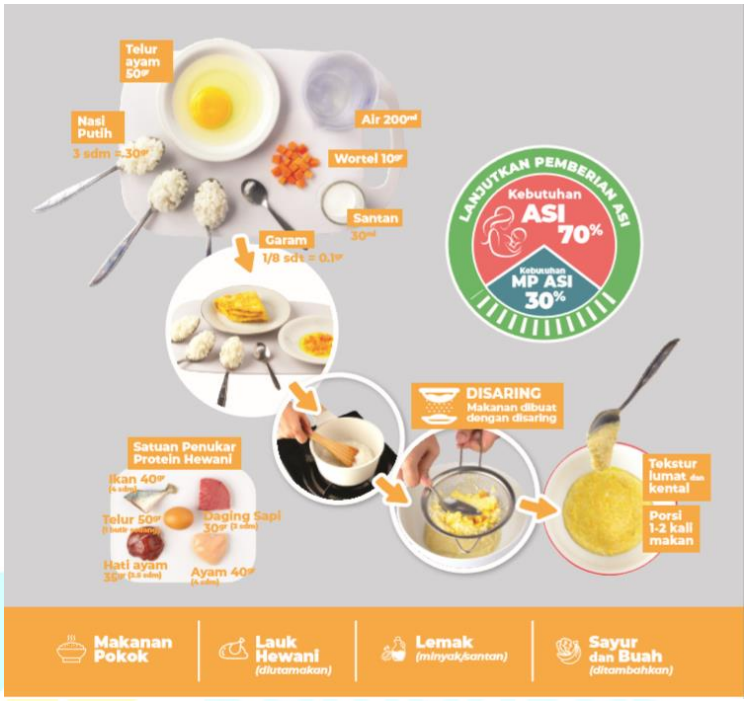

No.	Prinsip Adekuat pemberian MPASI	Ya	Tidak
1.	MPASI diberikan tepat waktu, dimulai saat usia 6 bulan		
2.	Ibu memperhatikan kebersihan alat dan makanan yang diberikan		
3.	MPASI disiapkan dan disimpan dengan cara yang higienis dan disimpan diwadah yang tertutup		
4.	MPASI diberikan terjadwal		
5.	MPASI diberikan pada bayi di lingkungan yang tenang dan menyenangkan		
6.	Ibu berusaha menstimulasi bayi untuk dapat makan sendiri		
7.	Jumlah MP-ASI yang ibu berikan 2-3 sdm-1/2 mangkok (125 ml) tiap kali makan dan jumlah kebutuhan perhari 200 kalori		
8.	Frekuensi MP-ASI yang ibu berikan pada anak 2- 3x/hari makanan utama dan 1-2x/hari makanan selingan		
9.	Tekstur MP-ASI yang ibu berikan berupa makanan yang dibuat dengan cara disaring bertekstur lumat dan kental		
10.	Makanan yang diberikan bervariasi terdiri dari makanan pokok, lauk hewani, lemak(santan/minyak), serta sayur dan buah		

B. PRINSIP PEMBERIAN MPASI USIA 9-11 BULAN



No.	Prinsip Adekuat pemberian MPASI	Ya	Tidak
1.	MP-ASI diberikan tepat waktu, dimulai saat usia 6 bulan		
2.	Ibu memperhatikan kebersihan alat dan makanan yang diberikan		
3.	MP-ASI disiapkan dan disimpan dengan cara yang higienis dan disimpan diwadah yang tertutup		
4.	MP-ASI diberikan terjadwal		
5.	MP-ASI diberikan pada bayi di lingkungan yang tenang dan menyenangkan		
6.	Ibu berusaha menstimulasi bayi untuk dapat makan sendiri		
7.	Jumlah MP-ASI yang ibu berikan ½- ¾ mangkok ukuran 250 ml tiap kali makan(125-200 ml) dan jumlah kebutuhan perhari 300 kalori		
8.	Frekuensi MP-ASI yang ibu berikan pada anak 3- 4x/hari makanan utama dan 1-2x/hari makanan selingan		
9.	Tekstur MP-ASI yang ibu berikan berupa makanan yang dicincang halus, dicacah, dipotong kecil atau di iris-iris		
10.	Makanan yang diberikan bervariasi terdiri dari makanan pokok, lauk hewani, lemak(santan/minyak), serta sayur dan buah		

Poltekkes Bengkulu

C. PRINSIP PEMBERIAN MPASI USIA 12-23 BULAN



No.	Prinsip Adekuat pemberian MPASI	Ya	Tidak
1.	MP-ASI diberikan tepat waktu, dimulai saat usia 6 bulan		
2.	Ibu memperhatikan kebersihan alat dan makanan yang diberikan		
3.	MP-ASI disiapkan dan disimpan dengan cara yang higienis dan disimpan diwadah yang tertutup		
4.	MP-ASI diberikan terjadwal		
5.	MP-ASI diberikan pada bayi di lingkungan yang tenang dan menyenangkan		
6.	Ibu berusaha menstimulasi bayi untuk dapat makan sendiri		
7.	Jumlah MP-ASI yang ibu berikan ¾ - 1 mangkok ukuran 250 ml tiap kali makan dan jumlah kebutuhan perhari 550 kalori		
8.	Frekuensi MP-ASI yang ibu berikan pada anak 3- 4x/hari makanan utama dan 1-2x/hari makanan selingan		
9.	Tekstur MP-ASI yang ibu berikan berupa makanan keluarga yang bila diperlukan diiris-iris		
10.	Makanan yang diberikan bervariasi terdiri dari makanan pokok, lauk hewani, lemak(santan/minyak), serta sayur dan buah		

Kemenkes
Poltekkes Bengkulu

FORM SEMI QUANTITATIVE FOOD FREQUENCY QUESTIONNAIRE (SQ-FFQ)

KODE SAMPEL :

No	Bahan Makanan	Ukuran Standar	Frekuensi								Besaran Porsi			Konsumsi per Hari
			TP	1-3/bln	1x/mg	2-3/mg	4-6/mg	1x/hari	2-3x/hari	4-5/hari	K	S	B	
1	Nasi (100 gr)	3/4 gls												
2	Roti (40 gr)	1 Potong												
3	Mie Basah (80 gr)	1 prg												
4	Jagung Pipil (80 gr)	1 tgkl												
5	Kentang (50 gr)	1/2 bj sedang												
6	Biskuit (20 gr)	2 bh besar												
7	Ubi (50 gr)	1/2 bj sedang												
8	Bihun (80 gr)	1 prg												
9	Creakers (25 gr)	2 bh besar												
10	Tepung Beras (20 gr)	2 sdm												
11	Tepung Terigu (20 gr)	2 sdm												
Protein Hewani														
12	Daging Ayam (50 gr)	1 ptg sedang												
13	Daging Sapi (40 gr)	1 ptg sedang												

Kemenkes Poltekkes Bengkulu

14	Daging babi (40 gr)	1 ptg sedang												
15	Ikan tawar (40 gr)	1 ptg sedang												
16	Ikan Laut (40 gr)	1 ptg sedang												
17	Ikan Pindang (40 gr)	1 ptg sedang												
18	Teri (15 gr)	1 sdm												
19	Udang Segar (20 gr)	3 ekor sedang												
20	Hati Ayam (30 gr)	1 buah sedang												
21	Telur Ayam (55 gr)	1 butir												
22	Telur Bebek (35 gr)	1/2 butir												
23	Bakso (50 gr)	3 biji sedang												
24	Corned Beef (25 gr)	1 sdm												
25	Sosis (25 gr)	1 ptg sedang												
Protein Nabati														
26	Tahu (50 gr)	1 biji sedang												
27	Tempe (50 gr)	1 ptg sedang												
28	Kacang Ijo (20 gr)	2 sdm												
29	Kacang Kedelai (15 gr)	1 sdm												

Kemenkes Poltekkes Bengkulu

30	Kacang Tolo (20 gr)	2 sdm												
31	Kacang Merah (10 gr)	1 sdm												
32	Kacang Tanah (15 gr)	2 sdm												
33	Kecap (5 gr)	1 sdt												
34	Kacang Koro (20 gr)	1 bks												
Sayuran														
35	Bayam (20 gr)	2 sdm												
36	Kangkung (30 gr)	2 sdm												
37	Sawi Hijau (20 gr)	2 sdm												
38	Wortel (20 gr)	2 sdm												
39	Tomat (15 gr)	1/4 ptg												
40	Buncis (20 gr)	2 sdm												
41	Jamur (15 gr)	1 1/2 sdm												
42	Kacang Panjang (20 gr)	2 sdm												
43	Kol (10 gr)	1 sdm												
44	Labu Siam (20 gr)	2 sdm												
45	Tauge (15 gr)	1 sdm												
46	Mentimun (20 gr)	2 slice												
47	Labu Kuning (20 gr)	2 sdm												
48	Brokoli (20 gr)	2 sdm												
49	Kembang Kol (20 gr)	2 sdm												
Buah														
50	Semangka (50 gr)	1 ptg sedang												
51	Pepaya (100 gr)	1 ptg												

Kemenkes Poltekkes Bengkulu

		sedang												
52	Pisang (100 gr)	1 ptg sedang												
53	Jeruk Manis (50 gr)	1 ptg sedang												
54	Apel (50 gr)	1 ptg sedang												
55	Melon (100 gr)	1 ptg sedang												
56	Salak (35 gr)	1 buah sedang												
57	Alpukat (30 gr)	1/4 buah besar												
58	Jambu Biji (25 gr)	1/2 buah sedang												
59	Sawo (50 gr)	1 buah sedang												
60	Rambutan (20 gr)	2 biji												
61	Bengkuang (50 gr)	1/2 biji sedang												
62	Anggur (25 gr)	5 biji												
63	Strawberry (30 gr)	5 biji												
64	Mangga (50 gr)	1/2 ptg sedang												
65	Susu (250 gr)	1 bks												
66	Coklat (10 gr)	1/4 btg												
Susu														

Kemenkes Poltekkes Bengkulu

64	Susu Sapi Cair (150 ml)	1 gelas												
65	Tepung Susu Formula (20 gr)	4 sdm												
66	Susu Kental Manis (10 gr)	1 sdm												
67	Yoghurt Susu Penuh (100 gr)	1/2 gelas												
68	Keju (15 gr)	1/2 ptg kecil												
69	Mentega (5 gr)	1 sdm												
70	Es Krim (25 gr)	1 scop												
Minyak														
71	Minyak Kelapa (5gr)	1 sdt												
72	Margarin (5gr)	1 sdt												
73	Mentega (5 gr)	1 sdt												
74	Minyak Ikan (5 gr)	1 sdt												
75	Minyak Wijen (5gr)	1 sdt												
76	Santan (20 gr)	1/4 gls												
77	Kelapa Parut (10 gr)	1 sdm												
TOTAL														

Kemenkes Politeknik Bengkulu

Lampiran 2 Surat Layak etik



Kementerian Kesehatan
Poltekkes Bengkulu

Jalan Indragiri No. 3 Padang Harapan
Bengkulu 38225
(0736) 341212
https://poltekkesbengkulu.ac.id

KETERANGAN LAYAK ETIK
DESCRIPTION OF ETHICAL EXEMPTION
"ETHICAL EXEMPTION"

No.KEPK.BKL/515/06/2025

Protokol penelitian versi 1 yang diusulkan oleh :
The research protocol proposed by

Peneliti utama : Eva Anggie Puspita
Principal In Investigator

Nama Institusi : Poltekkes Kemenkes Bengkulu
Name of the Institution

Dengan judul:
Title
"Hubungan Pola Pemberian Makan Bayi Dan Anak (PMBA) terhadap Perubahan Berat Badan Anak Baduta di Wilayah Kerja Puskesmas Kampung Bali Kota Bengkulu Tahun 2025"

"The Relationship between Infant and Young Child Feeding Patterns and Changes in the Weight of Toddlers in the Work Area of ??the Kampung Bali Health Center, Bengkulu City in 2025"

Dinyatakan layak etik sesuai 7 (tujuh) Standar WHO 2011, yaitu 1) Nilai Sosial, 2) Nilai Ilmiah, 3) Pemerataan Beban dan Manfaat, 4) Risiko, 5) Bujukan/Eksploitasi, 6) Kerahasiaan dan Privacy, dan 7) Persetujuan Setelah Penjelasan, yang merujuk pada Pedoman CIOMS 2016. Hal ini seperti yang ditunjukkan oleh terpenuhinya indikator setiap standar.

Declared to be ethically appropriate in accordance to 7 (seven) WHO 2011 Standards, 1) Social Values, 2) Scientific Values, 3) Equitable Assessment and Benefits, 4) Risks, 5) Persuasion/Exploitation, 6) Confidentiality and Privacy, and 7) Informed Concent, referring to the 2016 CIOMS Guidelines. This is as indicated by the fulfillment of the indicators of each standard.

Pernyataan Laik Etik ini berlaku selama kurun waktu tanggal 10 Juni 2025 sampai dengan tanggal 10 Juni 2026.

This declaration of ethics applies during the period June 10, 2025 until June 10, 2026.

June 10, 2025
Chairperson,

apt. Zamharira Muslim, M.Farm

Lampiran 3 Surat Izin penelitian

PEMERINTAH KOTA BENGKULU
DINAS KESEHATAN

Jl. Letjen Basuki Rahmat No. 8 Kel. Belakang Pondok Kec. Ratu Samban
Kota Bengkulu Telp. 085216000810 Email dinkeskotabengkulu1@gmail.com.
www.dinkes.bengkulukota.go.id Kode Pos 34223

REKOMENDASI

Nomor : 000.9.2/ 2182 /D.Kes/2024

Dasar Surat dari Wakil Direktur I Bidang Akademik Poltekkes Kemenkes Bengkulu Nomor : PP.06.03/FXXXI.1/2196/2024 Tanggal 03 Desember 2024, Perihal : Permohonan Izin Studi Pendahuluan untuk penyususan atas nama :

Nama	:	**Eva Anggie Puspita**
Npm / Nim	:	P05130221066
Program Studi	:	DIII Gizi
Judul / Data	:	Hubungan Kebiasaan Jajan Dan Asupan Serat Dengan Status Gizi Overweight Pemberian Makanan Bayi Dan Anak (PMBA) Terhadap Perubahan Berat Badan Bayi Dan Anak Dengan Status Gizi Kurang Usia 6-24 Bulan
Tempat Penelitian	:	1.Dinas Kesehatan Kota Bengkulu 2.Puskesmas..
Lama Kegiatan	:	04 Desember 2024 s/d 16 Desember 2024

Pada prinsipnya Dinas Kesehatan Kota Bengkulu tidak berkeberatan diadakan pra penelitian/kegiatan yang dimaksud dengan catatan ketentuan :

a. Tidak dibenarkan mengadakan kegiatan yang tidak sesuai dengan penelitian yang dimaksud.
b. Harap mentaati semua ketentuan yang berlaku serta mengindahkan adat istiadat setempat.
c. Apabila masa berlaku Rekomendasi Pra Penelitian ini sudah berakhir, sedangkan pelaksanaan belum selesai maka yang bersangkutan harus mengajukan surat perpanjangan Rekomendasi Pra Penelitian.
d. Setelah selesai mengadakan kegiatan diatas agar melapor kepada Kepala Dinas Kesehatan Kota Bengkulu (tembusan).
e. Surat Rekomendasi Pra Penelitian ini akan dicabut kembali dan dinyatakan tidak berlaku apabila ternyata pemegang surat ini tidak menaati ketentuan seperti tersebut diatas.

Demikianlah Rekomendasi ini dikeluarkan untuk dapat dipergunakan sebagaimana mestinya.

Bengkulu, 04 Desember 2024
Kepala Dinas Kesehatan
Kota Bengkulu

Joni Haryadi Thabrani, SKM, MM
Pembina, IV/a
NIP.197406081994021002

Tembusan :
1.Yth.Sdr. Ka.UPTD Puskesmas .....
2.Yang Bersangkutan

Lampiran 4 Master Data Penelitian

No	Nama	JK	Usia	Makanan pokok (Kkal)	Lauk Hewani dan Nabati (Kkal)	Sayur dan Buah (Kkal)	Lemak (Kkal)	TOTAL	KET
1	NA	P	6	66,7	63,2	4,3	78,6	212,8	Normal
2	ASS	L	6	116,6	85,5	61,4	78,6	342,1	Lebih
3	AZ	P	7	111,7	54,8	18,7	43,1	228,3	Normal
4	L	L	7	120,8	134,1	33,3	78,6	366,8	Lebih
5	AS	L	7	303,3	0,6	1,4	0	305,3	Lebih
6	YFP	P	7	134,4	63,8	16	43,1	257,3	Lebih
7	RA	P	7	64	63,5	82,5	86,2	296,2	Lebih
8	NMA	P	7	300	0	0	0	300	Lebih
9	NH	P	7	111	53,2	27,8	129,3	321,3	Lebih
10	AKS	P	8	184,2	99,7	16,2	129,3	429,4	Lebih
11	BR	L	8	203,7	70	34,4	89,8	397,9	Lebih
12	MZ	L	8	49,8	51,4	14,3	43,1	158,6	Kurang
13	ATD	L	9	145	101,3	31,3	130	407,6	Lebih
14	AM	L	9	100,5	65,9	51,6	53	271	Normal
15	MZA	L	10	100,2	125,5	40,4	43,1	309,2	Normal
16	MAK	L	10	130,9	118,3	31,9	43,1	324,2	Normal
17	BS	P	10	138,3	91,4	31,1	129,3	390,1	Lebih
18	A	P	10	249,9	133	34,5	43,1	460,5	Lebih
19	NAK	P	10	137,9	145,4	55,5	129,3	468,1	Lebih
20	RR	I	11	122,2	206,6	129,3	23,6	481,7	Lebih
21	MS	L	11	187,4	115,3	72,8	139,2	514,7	Lebih
22	DZD	L	12	211,7	109,1	38,9	129,7	489,4	Normal
23	NK	P	12	101,8	252,6	47,3	129,3	531	Normal
24	SF	P	12	226	119	19,8	129,3	494,1	Normal
25	WM	P	13	231,3	146,1	34	46,6	458	Normal
26	AAA	L	14	121,2	142,1	33,5	129,3	426,1	Kurang
27	HA	P	14	322,9	151,4	102,9	129,3	706,5	Lebih
28	AA	P	14	195	83,5	83,3	129,3	491,1	Normal
29	HZA	P	14	100,8	160,8	7,9	86,2	355,7	Kurang
30	HS	P	15	330,5	178,2	85,7	129,3	723,7	Lebih
31	KA	P	15	227,8	145,4	36,1	86,2	495,5	Normal
32	RAA	P	16	407,3	279,5	128,4	137,1	952,3	Lebih
33	MY	L	16	14	0	4,5	310	328,5	Kurang
34	MYA	L	16	285,4	170	26,2	129,3	610,9	Normal
35	BPR	L	18	247,1	181,5	19	129,3	576,9	Normal
36	MA	L	19	210,7	138,5	54,4	129,3	532,9	Normal
37	JK	P	20	280,5	156,6	96,1	44	577,2	Normal
38	AN	P	21	52,9	146,6	145,5	100,3	445,3	Normal
39	RQ	P	21	311	187,3	136,8	134,3	769,4	Lebih
40	F	L	22	400,3	410,1	98,5	113,6	1022,5	Lebih
41	RF	L	22	332,1	78,9	94,2	141,3	646,5	Lebih
42	HR	L	22	135,8	149,2	95,4	207,7	588,1	Normal
43	LA	P	22	162,7	166,3	27,8	136,6	493,4	Normal
44	K	P	22	214,5	163,3	204,8	165,5	748,1	Lebih
45	RKP	P	23	223,2	244,6	47,2	132,6	647,6	Lebih

Kategori PMBA	Keterangan
0	Sesuai
1	Tidak Sesuai

Kategori BB	Keterangan
0	Ya
1	Tidak

Lampiran 5 Dokumetasi Penelitian

























Poltekkes Bengkulu

Kemenkes
Poltekkes Bengkulu